

P-150WD

SPARE PARTS LIST

CATALOGUE DE PIECES DETACHEES

ERSATZTEILLISTE

LISTA RICAMBI

قائمة قطع الغيار

Doosan purchased Bobcat Company from Ingersoll-Rand Company in 2007. Any reference to Ingersoll-Rand Company or use of trademarks, service marks, logos, or other proprietary identifying marks belonging to Ingersoll-Rand Company in this manual is historical or nominative in nature, and is not meant to suggest a current affiliation between Ingersoll-Rand Company and Doosan Company or the products of either.

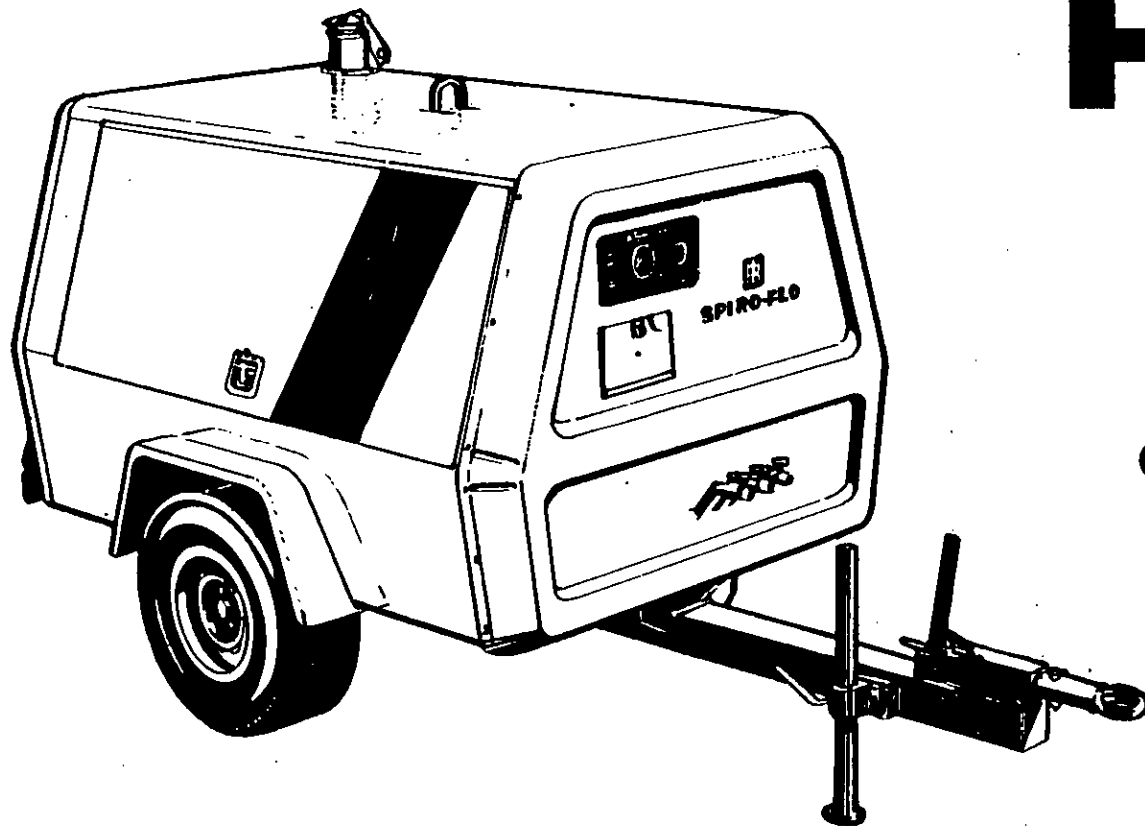

P.175 WD

SPARE PARTS LIST

CATALOGUE DE PIECES DETACHEES

ERSATZTEILLISTE

LISTA RICAMBI

قائمة قطع الغيار

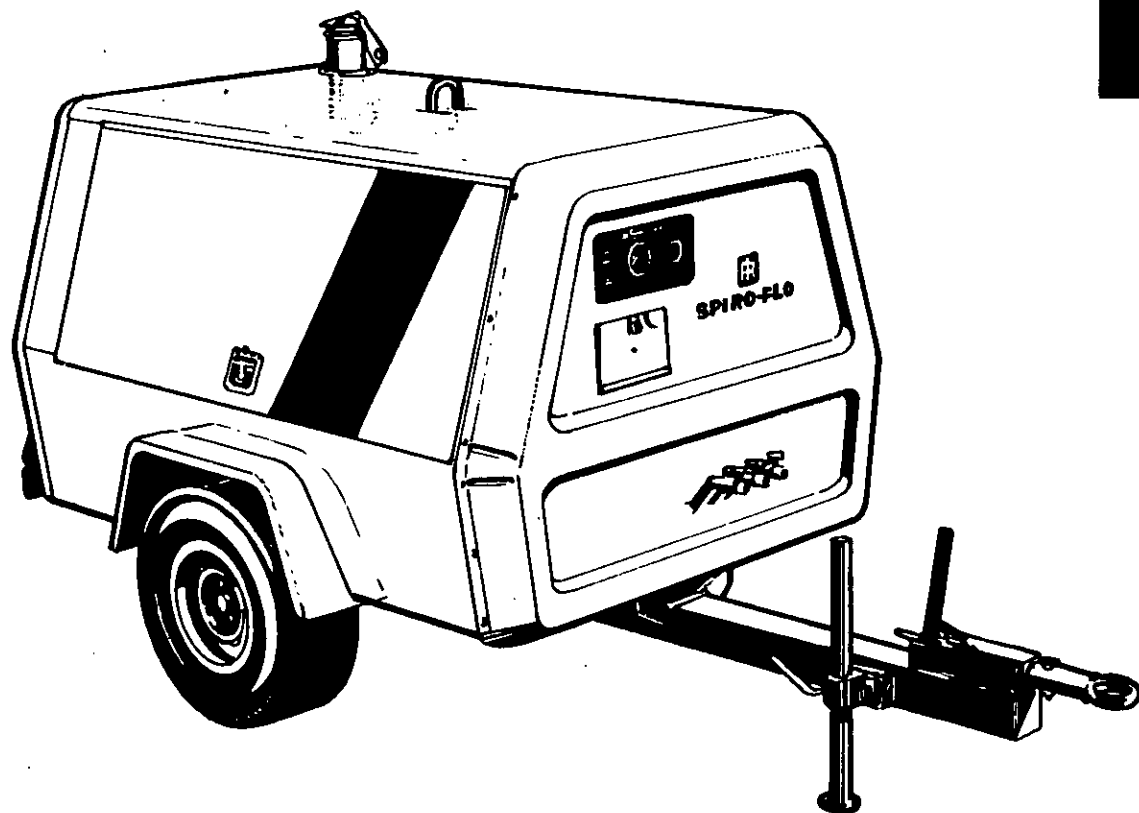

P-150WD

SPARE PARTS LIST

CATALOGUE DE PIECES DETACHEES

ERSATZTEILLISTE

LISTA RICAMBI

قائمة قطع الغيار

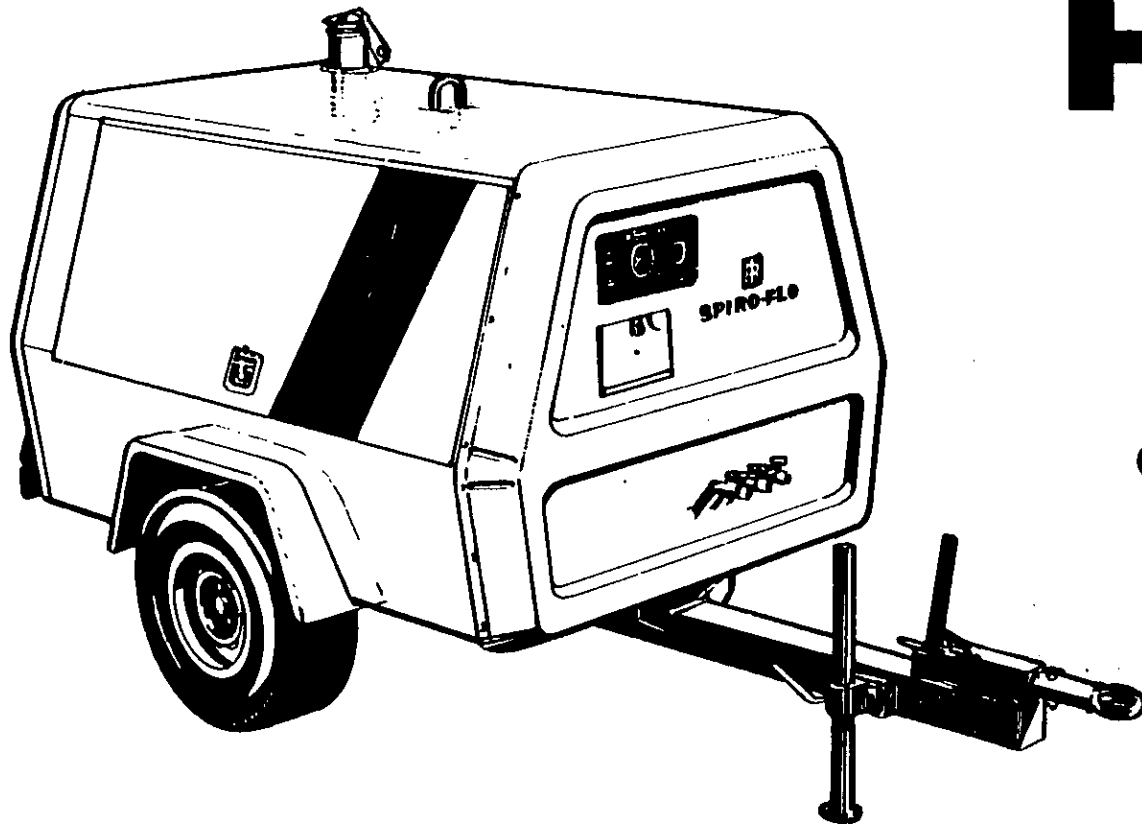

P-175 WD

SPARE PARTS LIST

CATALOGUE DE PIECES DETACHEES

ERSATZTEILLISTE

LISTA RICAMBI

قائمة قطع الغيار

Item	C.P.N.	Qty.	DRIVERS	DIVERS	ANTRIEB	GRUPPO MOTORE	أجهزة التدوير :	
1	92178847	1	Engine	Moteur, Diesel	Motor	Motore	محرك	1
2	35134303	1	Drive Ring	Couronne D'Entrainem.	Antriebsrad-Motor	Corona	حلقة تدوير	2
3	92180884	1	Guard, Alternator	Grille de Protection	Schutz f. Lichtm.	Protezione Altern.	وقاء مولد التيار المتناوب	3
4	92131440	1	Mtg. Bracket, Altern. Guard	Plaque de Fixation	Konsole f. Schutz.	Supporto	كثيفة تركيب وقاء مولد التيار	4
5	36708048	1	Bracket, Mounting	Support Moteur	Vordere Motor Aufhängung	Supporto, Motore	المتناوب	5
6	35287838	1	Mount	Amortiss. Caoutch	Schwingungsdämpfer	Supporto, Antivibrante	كثيفة تركيب	6
8	92119429	1	Guard Eng. Blower	Grille de Protection	Schutz f. Motorgebläse	Protez. Presa Aria Motore	كثيفة الكبل	8
9	92119437	1	Guard Pulley	Grille de Protection	Schutz f. Riemensch.	Protezione, Puleggia	وقاء نفاخ المحرك	9
10	92418771	2	Screw Self Tap	Vis	Schraube	Vite	وقاء البكرة	10
11	95200267	1	Screw	Vis	Skt.-Schraube	Vite	مسمار ذاتي اللولبة	11
12	35273937	1	Washer	Rondelle	U.-Scheibe	Rondella	مسمار ملولب	12
13	92149574	1	Eng Breather Pipe	Tube Reniflard	Ölwann.Entlüft. Rohr	Tubo Sfiato Olio	فلكة	13
14	92321702	1	Clip Jubilee No 1	Agrafe No 1	Halte Klemme	Clip No. 1.	ماسورة تنفّس المحرك	14
15	95069597	1	Washer	Rondelle	U.-Scheibe	Rondella	مشبك يربط رقم 1	15
16	92271867	1	Nut	Écrou	Mutter	Dado	فلكة	16
17	92280981	6	Bolt	Vis	Skt.-Schraube	Bullone	صمولة	17
18	92304674	6	Washer	Rondelle	Scheibe	Rosetta	برغي	18
19	92257344	1	Elbow 45°	Coude, 45°	Winkel, 45	Gomito, 45°	مرفق 45 درجة	19
20	92296961	1	Plug	Bouchon	Stopfen	Tappo	سدادة	20
21	92185313	1	Adapter Eng. Drain	Purge Moteur	Verlängerung f. Ölabl.	Riduzione	وصلة مهابنة لمصرف المحرك	21
	92089119	1	Parts Manual Deutz	Catalogue Deutz	Bauteilverzeichnis, Deutz	Manuale Ricambi Deutz	كتاب القطع لدويتس	
	92089127	1	Instruction Manual	Manuel d'utilisation	Betriebsanleitung	Manuale Istruzioni	كتاب الارشادات	
	92089135	1	Maintenance Decal	Autocollant entretien	Abziehbild, Wartung	Adesivo: Manutenzioni	ديكأل الصيانة	

DRIVERS

DIVERS

ANTRIEB

GRUPPO MOTORE

اجهزة التدوير

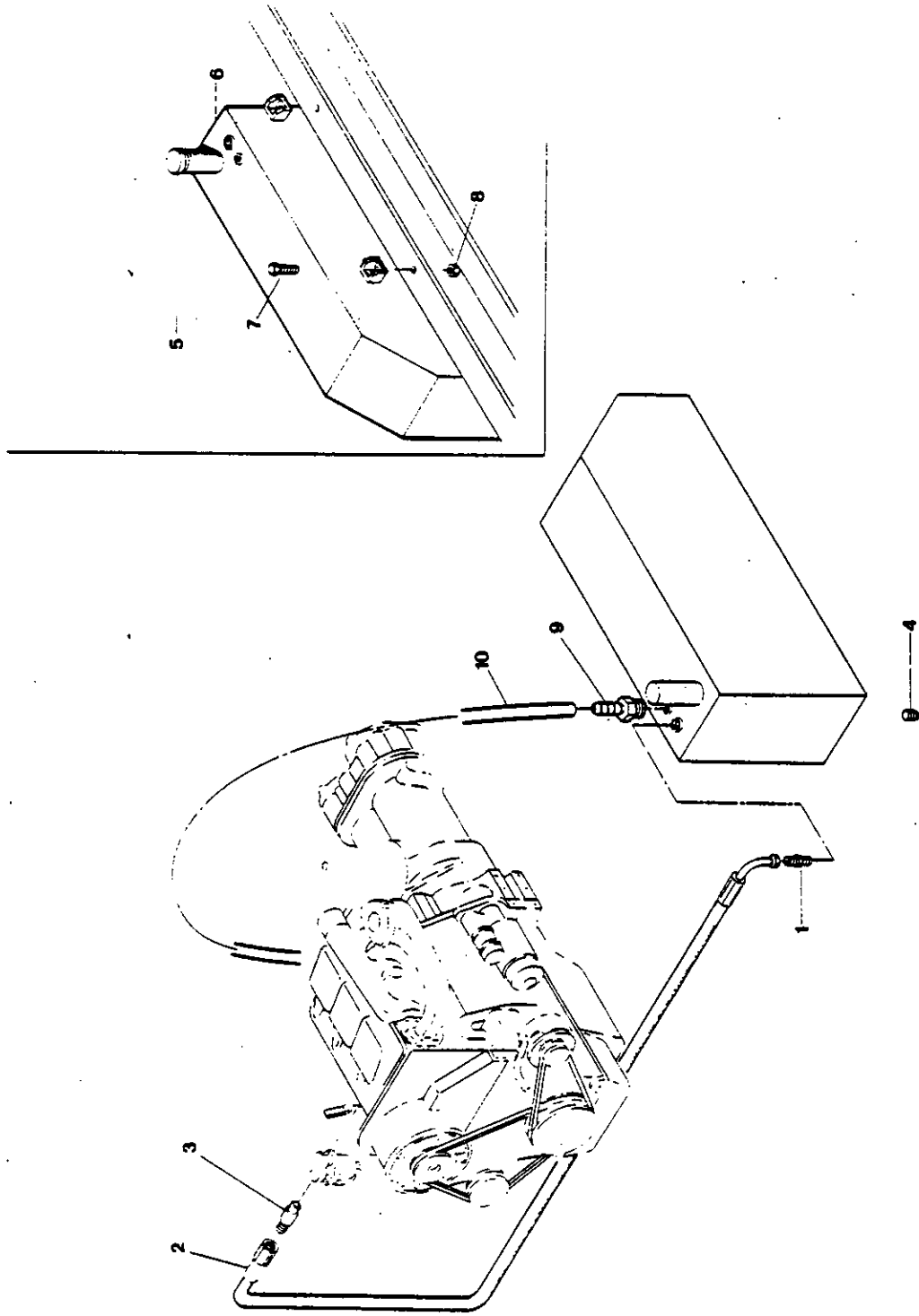

8.1.2

INGERSOLL-RAND

Item	C.P.N.	Qty.	DRIVERS	DIVERS	ANTRIEB	GRUPPO MOTORE	أجهزة التدوير :
1	92492800	1	Adaptor	Adaptateur	Adapter	Riduzione	مهايي
2	92097054	1	Hose	Raccord souple	Schlauch	Tubo flessibile	خرطوم
3	92478387	1	Connector	Connecteur	Anschlußstück	Taccordo	موصل
4	92354661	1	Plug	Connecteur mâle	Stopfen	Tappo	سدادة
5	92120013	1	Fuel Cap	Bouchon de remplissage	Kraftstoffdeckel	Tappo nafta	غطاء فتحة الوقود
6	92131408	1	Fuel Tank	Réservoir de gazole	Kraftstofftank	Serbatolo nafta	خزان الوقود
7	92473586	4	Screw	Vis	Schraube	Vite	مسامر ملولب
8	92473594	4	Nut	Ecrou	Mutter	Dado	صمولة
9	35316587	1	Barbed Fitting	Raccord B.P.	Anschlußstück mit Widerhaken	Raccorderia	تركيبية شائكة
10	35282292	1	Tube	Tube	Rohr	Tube	أنبوب

DRIVERS

DIVERS

ANTRIEB

GRUPPO MOTORE

اجهزة التدوير

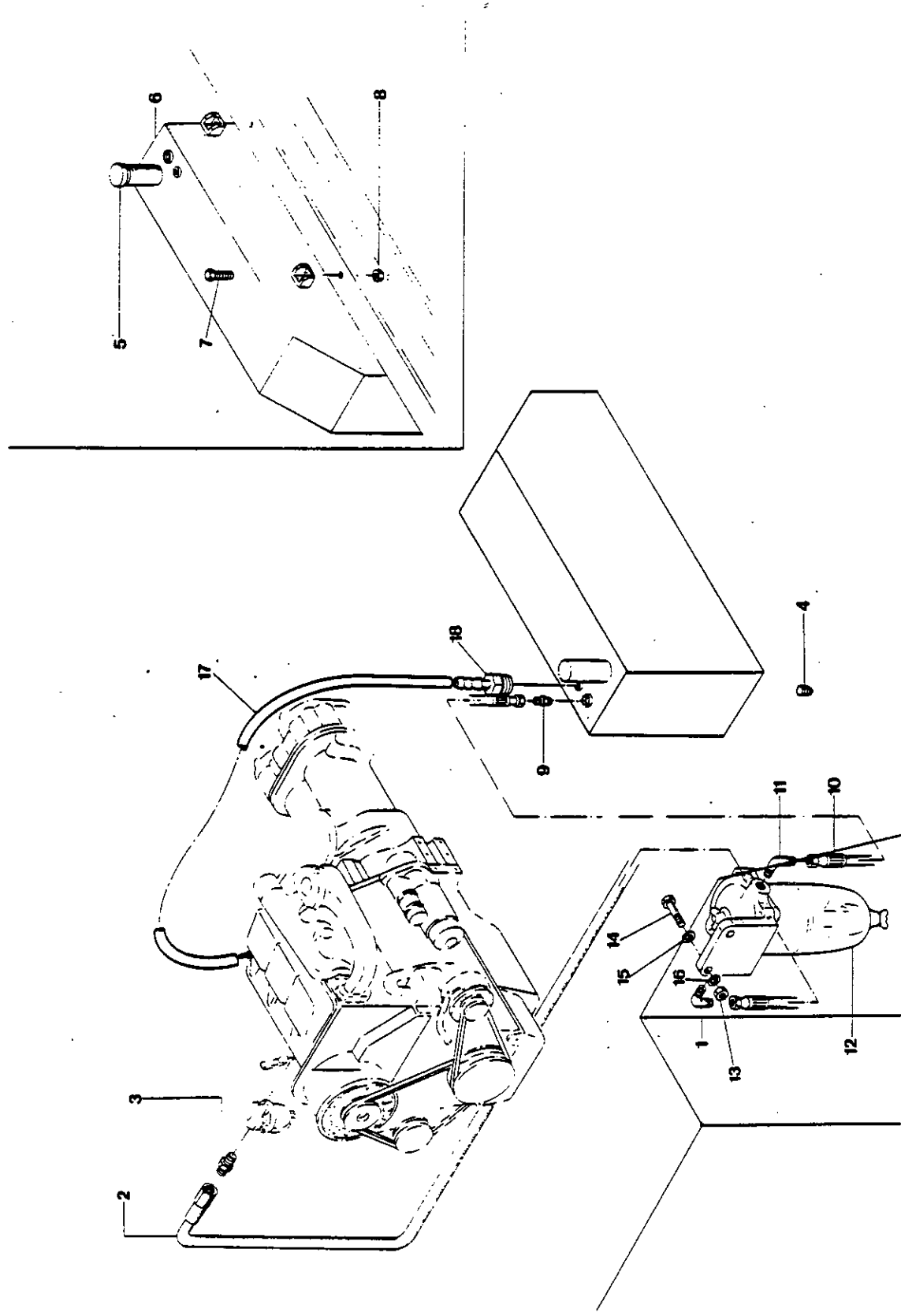

Item	C.P.N.	Qty.	DRIVERS	DIVERS	ANTRIEB	GRUPPO MOTORE	أجهزة التدوير :			
This illustration applies to units fitted with Std T-Bar R.G.			Cette Illustr. Concerne les Groupes Equipes du Chassis Routier STD.		Diese Abbild Gehört zu Den Kompr. Die mit dem STD.- Fahrwerk Ausgerüstet Sind		Applicare questa illustr. sulle macchine che montano il timone STD.		هذا الرسم ينطبق على الوحدات المجهزة باجزاء دوائر ذات قضيب نايمي قياسي	
1	92118793	1	Elbow 90°	Coude, 90°	Winkel, 90°	Gomito, 90°	مرفق 90 درجة	1		
2	92118876	1	Hose, Assembly	Flexible	Schlauch Kompl.	Tubazione	مجموعة الخرطوم	2		
3	92118785	1	Connector	Raccord	Doppel -Nippel	Raccordo	وصلة	3		
4	92354661	1	Plug	Bouchon	Stopfen	Tappo	سدادة	4		
5	92120013	1	Cap, Fuel	Bouchon Fuel	Tankverschluss	Tappo, Nafta	غطاء فتحة خزان الوقود	5		
6	92131408	1	Fuel Tank	Réservoir Carburant	Kraftstofftank	Serbatoio Nafta	خزان الوقود	6		
7	92473586	4	Screw	Vis	Skt.-Schraube	Vite	مسمار ملولب	7		
8	92473594	4	Nut	Écrou	Mutter	Dado	صمولة	8		
9	92492800	1	Connector	Raccord	Doppel -Nippel	Raccordo	وصلة	9		
10	92097005	1	Hose, Assembly	Flexible	Schlauch -Kompl.	Tubazione	مجموعة الخرطوم	10		
11	92118793	1	Connector	Raccord	Doppel -Nippel	Raccordo	وصلة	11		
12	92118728	1	Water Trap	Decanteur D Eau	Wasserabscheidventil	Filtro Primario	محبس المياه	12		
13	92304518	2	Nut M.8	Écrou M8	Mutter M8	Dado M8	صمولة 8	13		
14	90141078	2	Screw M8 x 25	Vis M8 x 25	Schraube M8 x 25	Vite M8 x 25	مسمار ملولب 8 x 25	14		
15	92304666	2	Springwasher M8	Rondelle M8	U.-Scheibe M8	Rondella, Elastica	فلكة نابضية 8	15		
16	92304609	2	Washer M8	Rondelle M8	Scheibe	Rondella M8	فلكة 8	16		
17	35282292	1	Tube	Tube	Rohr	Tube	أنبوب	17		
18	92065358	1	Barbed Fitting	Raccord B.P.	Anschlußstück mit Widerhaken	Raccorderia	تركيبية شاذكة	18		

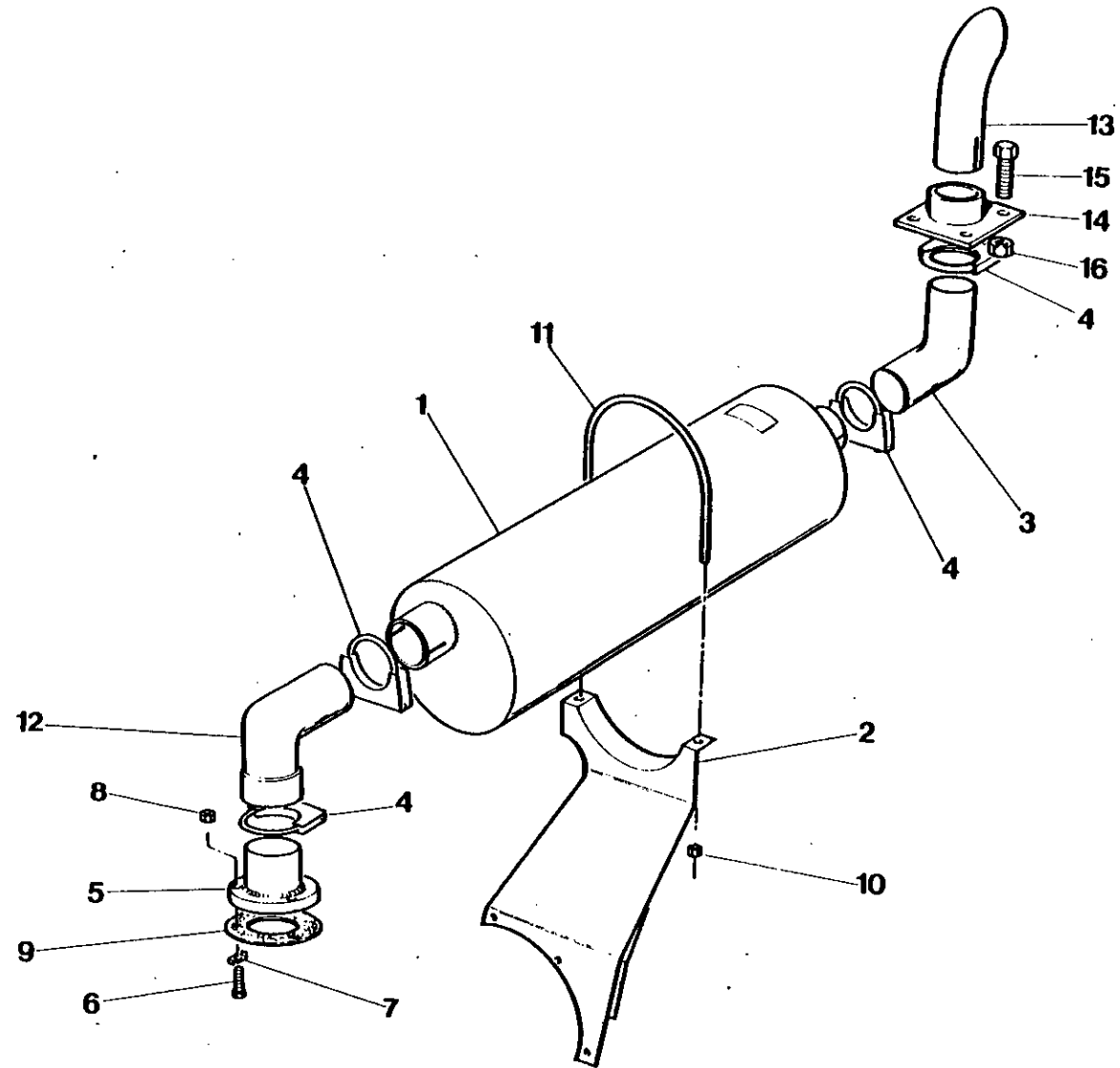

Item	C.P.N.	Qty.	DRIVERS	DIVERS	ANTRIEB	GRUPPO MOTORE	اجهزة التدوير :	
1	35583459	1	Muffler	Silencieux	Auspufftopf	Marmitta	كاتم الصوت	1
2	36715019	1	Bracket Support	Support	Auspuff-Konsole	Supporto	كثيفة دعم	2
3	92074624	1	Elbow Exhaust	Coude d'échappement	Auspuff-Krümmen	Gomito, Tubo Scarico	مرفق العادم	3
4	92253079	4	Clamp	Collier	Rohrschelle	Fascetta	قامطة	4
5	35816875	1	Exhaust Flange	Pipe échappement	Auspuff-Flansch	Flangia, Scarico	شفة العادم	5
6	92304450	3	Screw	Vis	Schraube	Vite	مسار ملولب	6
7	35326016	3	Lockwasher	Rondelle	Scheibe	Rosetta, Elastica	فلكة زنق	7
8	92075340	3	Nut	Écrou	Mutter	Dado	صمولة	8
9	35293760	1	Exhaust Gasket	Joint de Pipe	Auspuff-Dichtung	Guarnizione, Scarico	حشية العادم	9
10	92271576	2	Nut	Ecrou	Mutter	Dado	صمولة	10
11	35586601	1	Bolt U	Boulon U	Auspuff-Schelle	Cavallotto	برغي على شكل U	11
12	35586114	1	Elbow Exhaust	coude d'échappement	Auspuff-Krummer	Gomito, Tubo Scarico	مرفق العادم	12
13	92064120	1	Tailpipe	Tube	Leitung	Tubazione	أنبوب	13
14	92059062	1	Outer Plate	Flasque	Scheibe	Rondella di Bloccaggio	لوح	14
15	92184811	4	Screw	Vis	Skt.-Schraube	Vite	مسار ملولب	15
16	92398106	4	Nut	Ecrou	Mutter	Dado	صمولة	16

AIR END

COMPRESSEUR

VERDICHTERTEIL

GRUPPO COMPRESSORE

طرف تفرغ الهواء

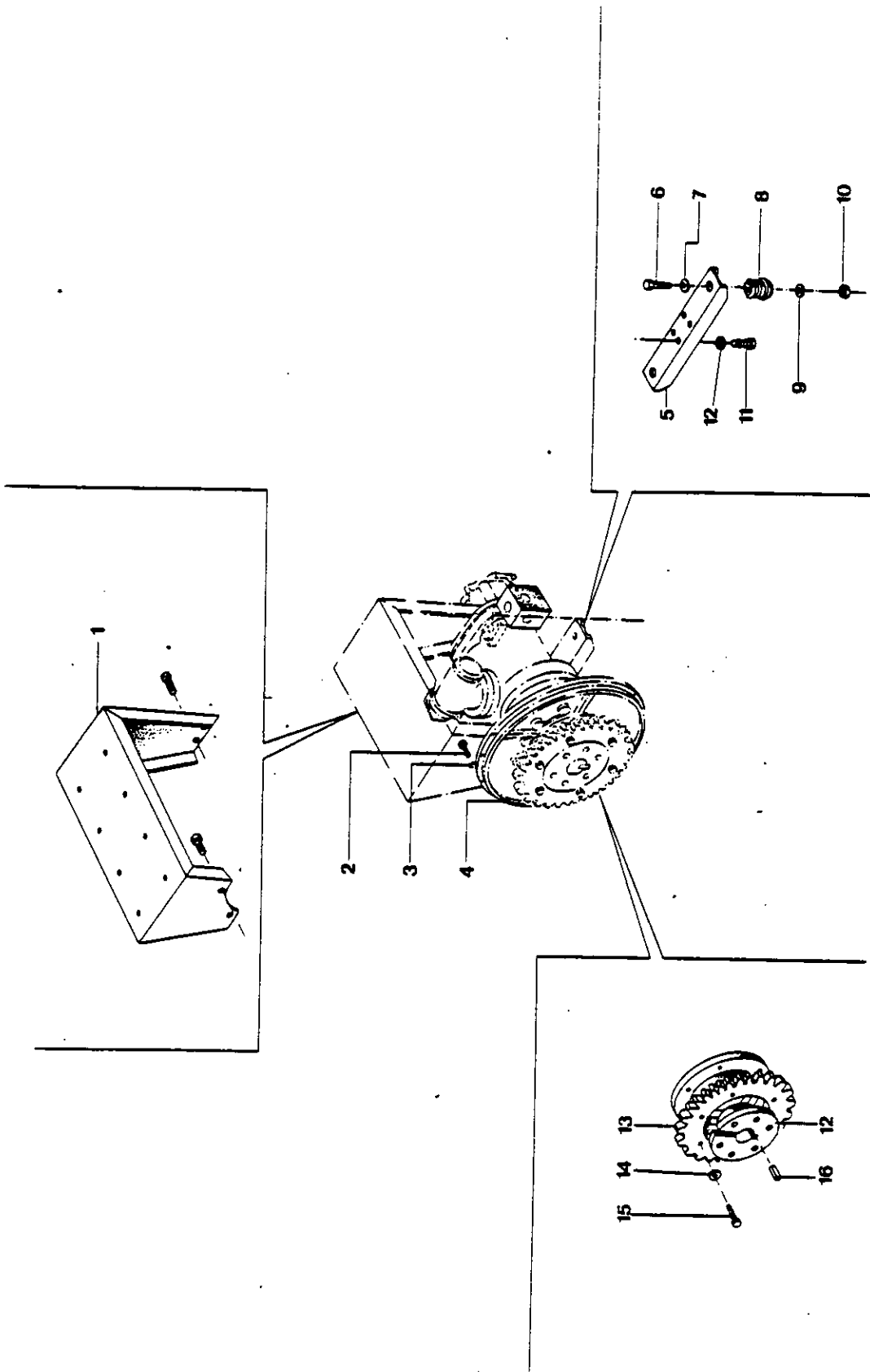

8.2.0

INGERSOLL-RAND

Item	C.P.N.	Qty.	AIR END	COMPRESSEUR	VERDICHTERTEIL	GRUPPO COMPRESSORE	طرف تفريغ الهواء :	
1	36709129	1	Bracket, Air Cleaner	Support Filtre Air	Luftfilterhalterung	Supporto Filtro Aria	كتيفة منقي الهواء	1
2	92304401	12	Screw	Vis	Schraube	Vite	مسمار ملولب	2
3	92304674	12	Washer	Rondelle	U-Scheibe	Rondella	فلكة	3
4	35073030	1	Air End Bare	Compresseur Compl.	Kompressor ohne Zubehör	Compressore Compl.	طرف تفريغ الهواء المكشوف	4
5	35815810	1	Bracket	Berceau	Halterung	Traversa Supporto	كتيفة	5
6	95104683	2	Screw	Vis	Schraube	Vite	مسمار ملولب	6
7	35273937	2	Washer	Rondelle	U-Scheibe	Rondella	فلكة	7
8	35287838	2	Mount	Silentbloc	Befestigungsteil	Supp. Antivibrante	حامل	8
9	92391382	2	Washer	Rondelle	U-Scheibe	Rondella	فلكة	9
10	92271667	2	Nut	Écrou	Mutter	Dado	صمولة	10
11	92304393	4	Screw	Vis	Schraube	Vite	مسمار ملولب	11
12	92121367	1	Drive Coupl. Assy.	Moyeu D'Entrainem. Compl.	Antriebskupplungs- Baugruppe	Disco Accopiam. Kompl.	مجموعة عمود ادارة كامل	12
13	35813641	1	Plate, Drive	Pignon D'Entrainem.	Antriebsflansch	Corona	قرص تدوير	13
14	92329283	6	Washer	Rondelle	U-Scheibe	Rondella	فلكة	14
15	92304401	6	Screw	Vis	Schraube	Vite T.E.	مسمار ملولب	15
16	35306737	1	Key	Clavette	Keil	Chiavetta	مفتاح	16

AIR END

COMPRESSEUR

VERDICHTERTEIL

GRUPPO COMPRESSORE

طرف تفريغ الهواء

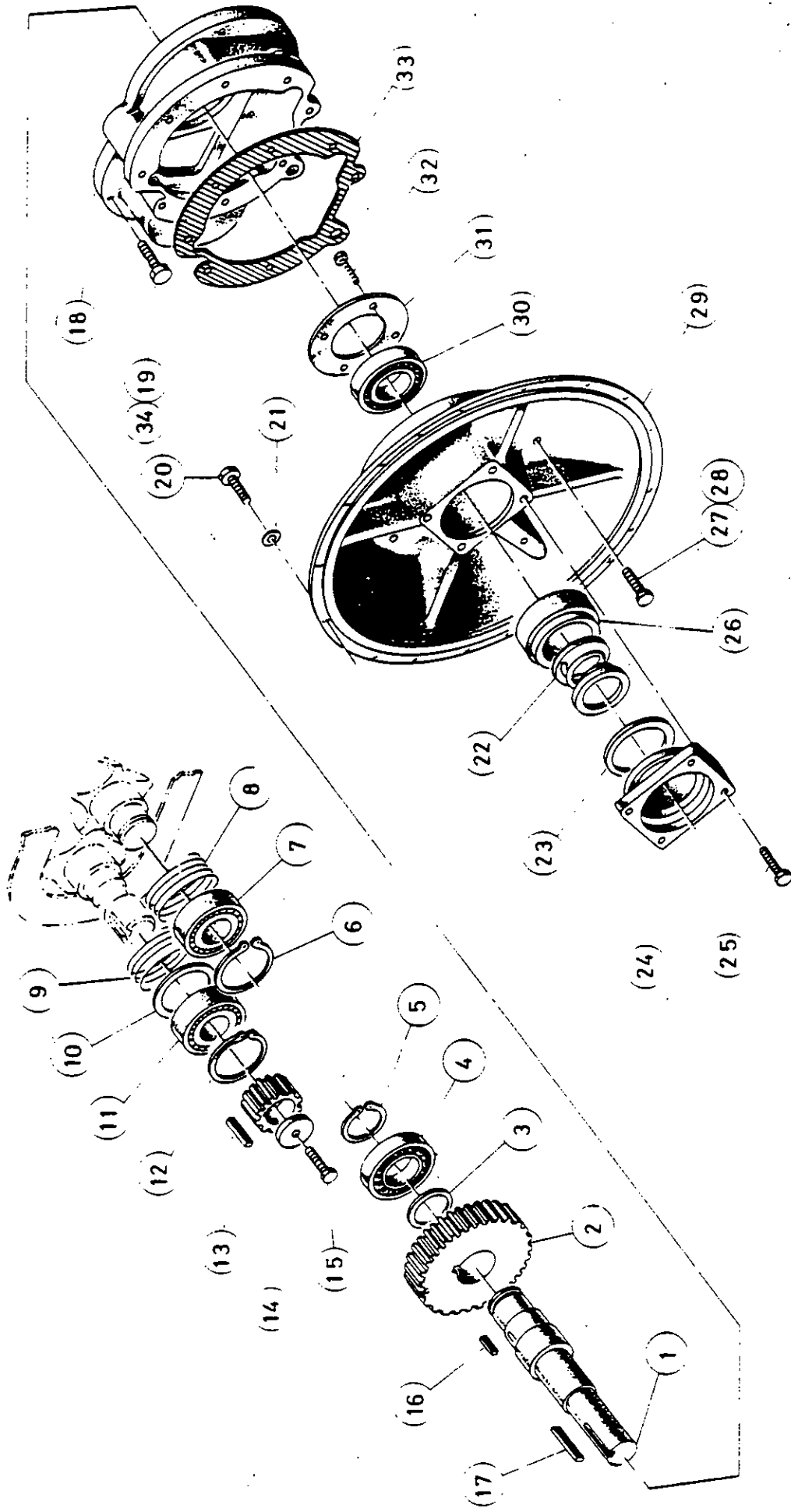

Item	C.P.N.	Qty.	AIR END	COMPRESSEUR	VERDICHTERTEIL	GRUPPO COMPRESSORE	طرف تفرغ الهواء	
1	35579226	1	Shaft, Drive	Arbre D'Entrainem.	Antriebswelle	Albero Primario	عمود ادارة	1
2	35303437	1	Gear Set	Jeu de Pignons	Getrieberäder-Satz	Coppia Ingranaggi	طقم تروس	2
3	35287614	1	Spacer	Entretoise	Distanzring	Distanziale	فلكة مباعدة	3
4	35289180	1	Bearing, Roller	Roulement	Rollenlager	Cuscinetto a Sfere	محمل دلفيني	4
5	95223772	1	Ring, Retaining	Anneau de Retenue	Seegerring	Anello Elastico	حلقة احتجاز	5
6	35289479	1	Ring, Retaining	Anneau de Retenue	Seegerring	Anello Elastico	حلقة احتجاز	6
7	35297159	1	Bearing, Tapered	Roulement (Roul. Coniques)	Rollenlager	Cuscinetto Reggispinta	محمل مستدق	7
8	35297191	1	Spring (Blue)	Ressort (Bleu)	Feder (Blau)	Molla (Blu)	نابض (ازرق)	8
9	35297183	1	Set, Spring (Red)	Jeu de Ressorts (Rouge)	Feder (Rojo)	Molla (Rosso)	طقم نابض (اخضر)	9
10	35297175	2	Spacer	Entretoise	Distanzring	Distanziale	فلكة مباعدة	10
11	35297142	1	Bearing, Tapered	Roulement (Roul. Coniques)	Rollenlager	Cuscinetto reggispinta	محمل مستدق	11
12	35289479	1	Ring, Retaining	Anneau de Retenue	Seegerring	Anello Elastico	حلقة احتجاز	12
13	35305689	1	Key, Driven	Clavette	Passfeder	Chiavetta	مفتاح مدار	13
14	35279611	1	Plate, Clamp	Flasque	Scheibe	Rondella di Bloccaggio	لوح القامطة	14
15	35325547	1	Screw	Vis	Skt.-Schraube	Bullone	مسمار ملولب	15
16	35287622	1	Key, Drive Gear	Clavette	Passfeder	Chiavetta	مفتاح تروس التدوير	16
17	35306737	1	Key Drive Bushing	Clavette	Passfeder	Chiavetta	مفتاح جلبة التدوير	17
18	36729606	1	Case, Gear	Carter D'Engrenage	Getriebegehäuse	Campana	علبة التروس	18
19	92421478	8	Screw	Vis	Skt.-Schraube	Vite T.E.	مسمار ملولب	19
20	92280981	12	Screw	Vis	Skt.-Schraube	Vite T.E.	مسمار ملولب	20
21	92304674	12	Washer, Lock	Rondelle	Federring	Rosetta Elastica	فلكة زنق	21
22	35593490	1	Seal, Oil	Joint Rotatif	Gleitringdichtung	Tenuta Olio	مانع تسرب الزيت	22
23	95018180	1	O Ring	Joint Torique	O-Ring	O-Ring	حلقة مستديرة	23
24	35328475	1	Cover, Shaft Seal	Couvercle Joint	Gehäuse-Gleitr.Dicht.	Fissaggio Tenuta	غطاء ختم العمود	24
25	92280981	4	Screw	Vis	Skt.-Schraube	Vite T.E.	مسمار ملولب	25
26	35287598	1	Spacer	Entretoise	Distanzring	Distanziale	فلكة مباعدة	26
27	92280981	6	Screw (External)	Vis (Extérieure)	Skt.-Schraube (Aussen Sitzend)	Vite T.E. (Esterni)	مسمار ملولب (خارجي)	27
28	92304401	4	Screw (Internal)	Vis (Intérieure)	Skt.-Schraube (Innen Sitzend)	Vite T.E. (Interni)	مسمار ملولب (داخلي)	28
29	35813138	1	Cover	Couvercle Av.	Vordere Gehäusedeckel	Campana	غطاء	29
30	35108109	1	Bearing	Roulement	Rollenlager	Cuscinetto	محمل	30
31	35287473	1	Plate, Retaining	Flasque de Retenue	Scheibe	Disco Fissaggio	لوح احتجاز	31
32	92304336	4	Screw	Vis	Skt.-Schraube	Bullone	مسمار ملولب	32
33	35287457	1	Gasket, Cover	Joint de Couvercle	Gehäusedichtung	Guarnizione	غطاء الحشية المانعة للتسرب	33
34	30346456	1	Washer	Rondelle	U.-Scheibe	Rondella	وصلة ثانية	34

8.2.3

P175 WD
P.L. No. 35049089
ILL. No. 92181916

 **INGERSOLL-RAND**

AIR END

COMPRESSEUR

VERDICHTERTEIL

GRUPPO COMPRESSORE

طرف تفریغ الهواء :

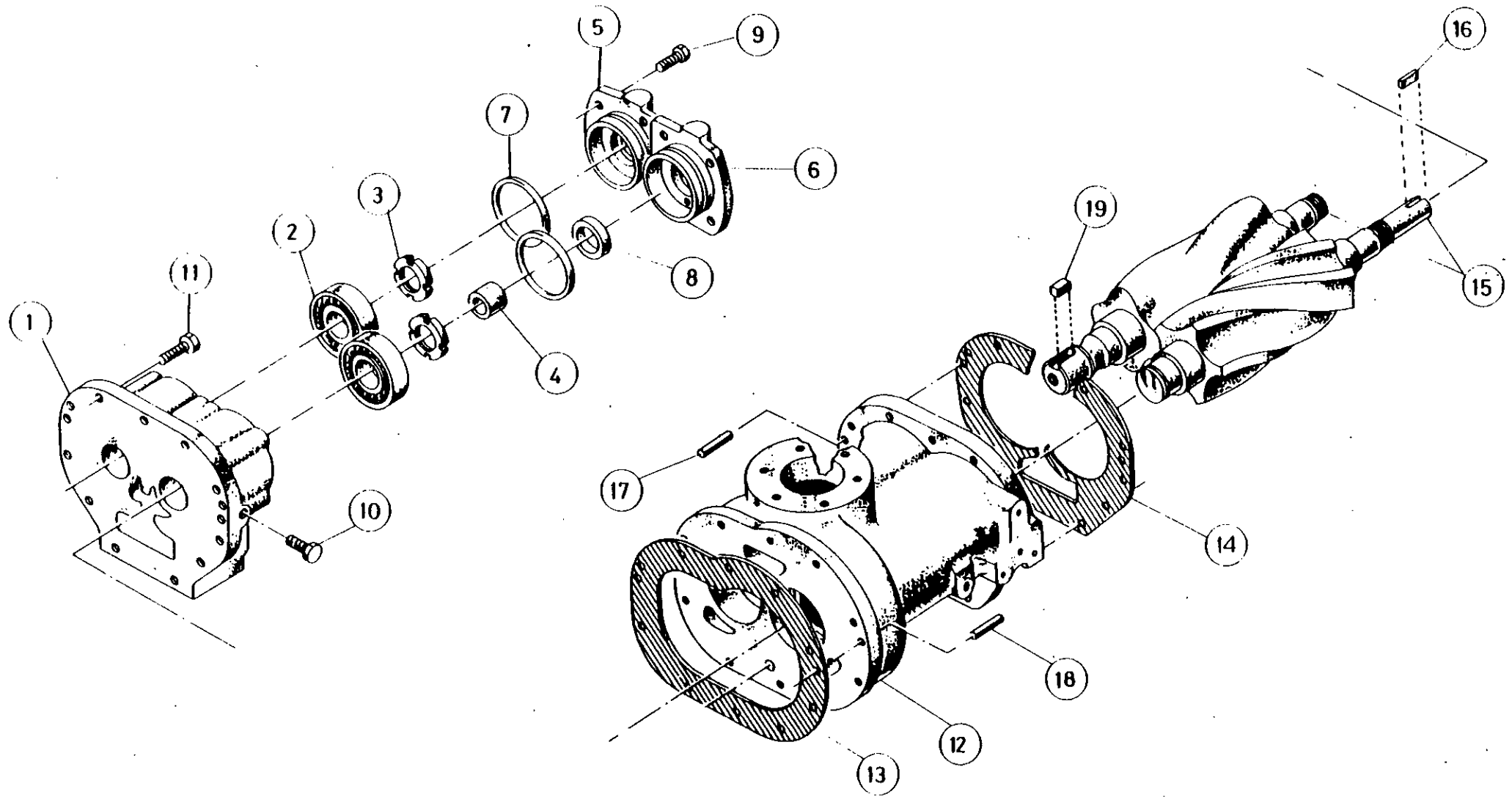

8.2.4

 INGERSOLL-RAND

Item	C.P.N.	Qty.	AIR END	COMPRESSEUR	VERDICHTERTEIL	GRUPPO COMPRESSORE	طرف تفرغ الهواء	
1	36729622	1	Housing Rear Bearing	Boitier Roult. Ar.	Hinteres Lagergehäuse	Coperchio Posteriore	مبيت المحمل الخلفي	1
2	35297134	2	Bearing Roller	Roulem. à rouleaux	Rollenlager	Cuscinetto	محمل دلفيني	2
3	35287697	2	Nut	Écrou	Nutmutter	Ghiera	صمولة	3
4	35301738	1	Sleeve Shaft	Douille	Wellenbuchse	Bussola	عمود كمي	4
5	35577741	1	Cover Bearing M.R.	Couvercle Roult. Rotor M.	Lagerdeckel	Coperchio Cuscinetto R.M.	غطاء عضو الادخال الدوار في المحمل	5
6	35584960	1	Cover, Bearing F.R.	Couvercle Roult. Rotor F.	Lagerdeckel	Coperchio cuscinetto R.F.	غطاء العضو الداخلي الدوار في المحمل	6
7	95086310	2	O Ring	Joint Torique	O-Ring	O-Ring	حلقة مستديرة	7
8	35301761	1	Seal Oil	Joint Etanchéité	Gleitringdichtung	Paraolio	مانع تسرب الزيت	8
9	92304344	8	Screw	Vis	Skt.-Schraube	Vite T.E.	مسبار ملولب	9
10	35291038	1	Plug	Bouchon	Stopfen	Tappo	سدادة	10
11	92280981	11	Screw	Vis	Skt.-Schraube	Vite T.E.	مسبار ملولب	11
12	36729614	1	Housing Rotor	Carter des Rotors	Rotor-Gehäuse	Incastellatura	مبيت العضو الدوار	12
13	35596477	1	Gasket	Joint	Dichtung	Guarnizione	حشية مانعة للتسرب	13
14	35596451	1	Gasket	Joint	Dichtung	Guarnizione	حشية مانعة للتسرب	14
15	35049063	1	Set Rotor	Jeu de Rotor	Rotor-Satz	Coppia Rotori	طقم اعضاء دوارة	15
16	35291012	1	Key	Clavette	Passfeder	Chiavetta	مفتاح	16
17	35287689	2	Pin Dowel	Pion de Position M	Zyl.-Stift	Grano di Riferimento	مسبار دسر	17
18	35287671	2	Pin Dowel	Pion de Position M	Zyl.-Stift	Grano di Riferimento	مسبار دسر	18
19	35305689	1	Key	Clavette	Passfeder	Chiavetta	مفتاح	19

AIR END

COMPRESSEUR

VERDICHTERTEIL

GRUPPO COMPRESSORE

طرف تفریغ الهواء :

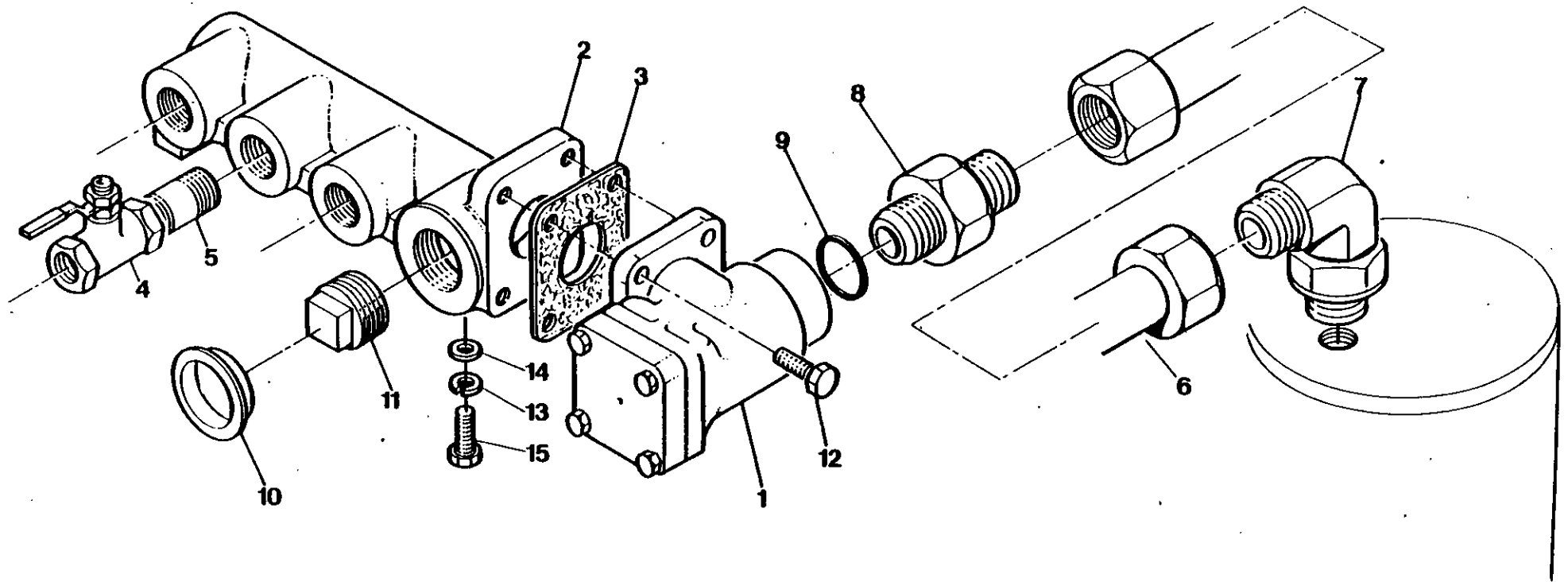

8.2.6

 INGERSOLL-RAND

Item	C.P.N.	Qty.	AIR END	COMPRESSEUR	VERDICHTERTEIL	GRUPPO COMPRESSORE	طرف تفرغ الهواء :	
1	35588847	1	Valve, Minimum Pressure	Valve de Press. Min.	Ventil, Minimum-druckhalte-	Valvola di min. Press.	صمام الضغط الادنى	1
2	36710036	1	Manifold	Distributeur	Verteiler	Collettore	مشعب	2
3	35294628	1	Gasket	Joint	Dichtung	Guarnizione	حشية مانعة للتسرب	3
4	92294461	3	Valve, Ball	Robinet de Service	Kugelventil	Valv. a Sfera	صمام كروي	4
5	92081835	3	Nipple	Mamelon Droit	Nippel	Raccordo	وضلة ملولبة الطرفين	5
6	92081702	1	Pipe, Service	Tube de Service	Versorgungsleitung	Tubazione	انبوب خدمة	6
7	92123231	1	Elbow 90°	Coude m/m	Kniestück, 90°	Gomito, 90°	مرفق 90 درجة	7
8	35279785	1	Connector	Raccord	Anschlußstück	Raccordo	وصلة	8
9	35279942	1	O Ring	Joint Torique	O-Ring	O-Ring	حلقة مستديرة	9
10	35301811	1	Plug	Bouchon	Stopfen	Protezione	سدادة	10
11	92257435	1	Plug	Bouchon	Stopfen	Tappo	سدادة	11
12	92304401	4	Screw	Vis	Schraube	Vite T.E.	مسبار ملولب	12
13	92304674	2	Washer	Rondelle	U-Scheibe	Rondella	فلكة	13
14	92329283	2	Washer	Rondelle	U-Scheibe	Rondella	فلكة	14
15	92304393	2	Screw	Vis	Schraube	Vite T.E.	مسبار ملولب	15

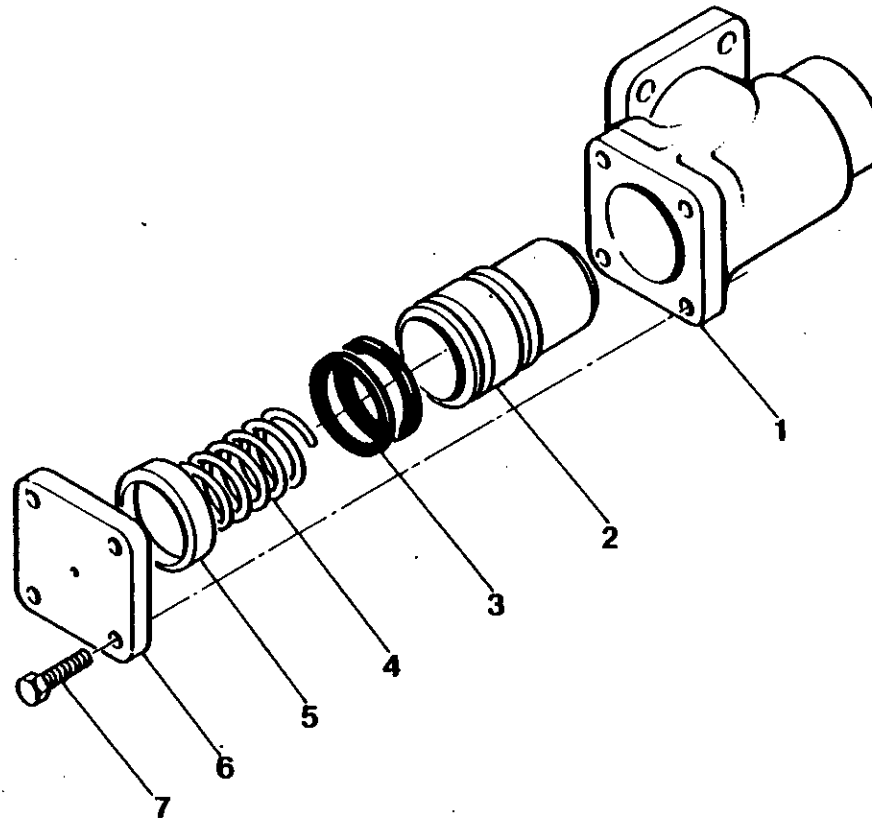

Item	C.P.N.	Qty.	AIR END	COMPRESSEUR	VERDICHTERTEIL	GRUPPO COMPRESSORE	طرف تفرينغ الهواء	
1	35811843	1	Body	Corps	Gehäuse	Corpo	البدن	1
2	35579762	1	Piston	Piston	Kolben	Pistone	كباس	2
3	95086559	2	'O' Ring	Joint torique	O-Ring	'O-ring'	الحلقة 'O'	3
4	35318161	1	Spring	Ressort	Feder	Molla	نابض	4
5	35299759	1	Spacer	Entretoise	Distanzstück	Anello distanziatore	مباعد	5
6	35288729	1	Cover	Capot	Deckel	Coperchio	غطاء	6
7	92304351	4	Setscrew	Vis de pression	Gewindestift	Vite di ritegno	مسمار تثبيت ملولب	7

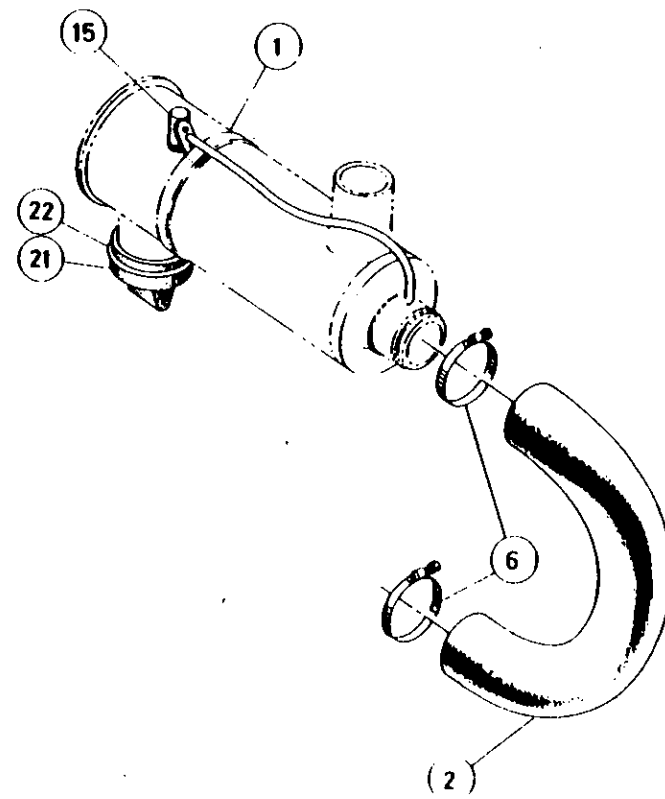
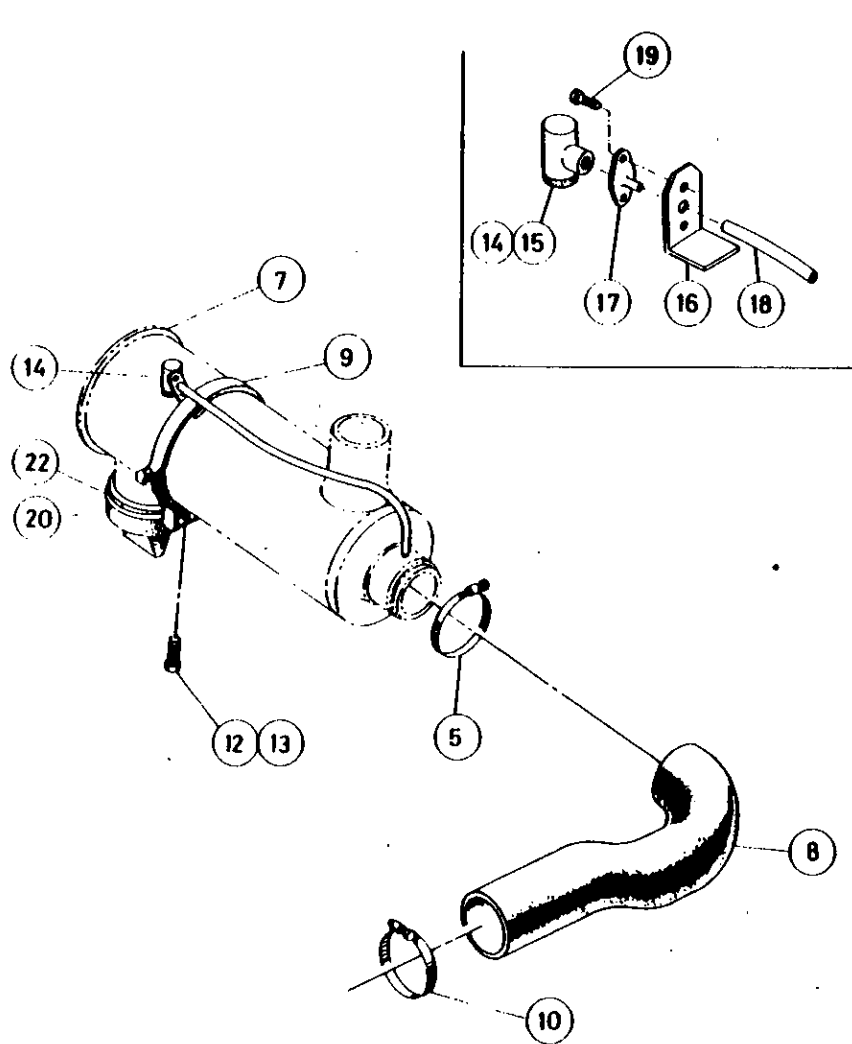

Item	C.P.N.	Qty.	AIR INTAKE SYSTEM	ADMISSION D'AIR	LUFTEINLASS-SYSTEM	SISTEMA DI AMMISSIONE	جهاز سحب الهواء	
1	92147438	1	Air Cleaner Assy. (Air End)	Filtre à Air Compl. (Compr.)	Lufteinlass Filter Kompl. (Kompr.)	Gruppo Filtro Aria (Compr.)	مجموعة منقي الهواء	1
2	92106277	1	Elbow 180°	Coude, 180°	Schlauch, 180°	Gomito, 180°	مرفق 180° درجة	2
5	92117696	1	Clamp	Collier	Schlauchschele	Fascetta	قائمة	5
6	35295799	2	Clamp	Collier	Schlauchschele	Fascetta	قائمة	6
7	92147438	1	Air Cleaner Assy. (Diesel Engine)	Filtre à Air Compl. (Moteur)	Lufteinlass Filter Kompl. (Motor)	Gruppo Filtro Aria (Motore)	مجموعة منقي الهواء	7
8	35582956	1	Connector	Raccord	Schlauch	Manicotto	وصلة	8
9	92147461	4	Clamp	Collier Fixation	Befestigungsschele	Collare	رباط تركيب	9
10	92184787	1	Clamp	Collier	Schlauchschele	Fascetta	قائمة	10
12	92398130	8	Screw	Vis	Schraube	Vite T.E.	مسامر ملولب	12
13	92398114	8	Nut	Écrou	Mutter	Dado	صمولة	13
14	92268051	1	Restr. Indicator - Engine	Indicateur de Colm. Filtre Moteur	Verschmutzungsanz. Filter Motor	Indicatore Efficienza Filtro Motore	مؤشر تقييد المحرك	14
15	92419290	1	" " " A/E	Indicateur de Colm. Filtre Compr.	Verschmutzungsanz. Filter Verdicht.	Indicatore Efficienza Filtro Compr.	مؤشر تقييد المحرك عند طرف خروج الهواء	15
16	92123009	2	Mtg. Bracket	Support	Konsole	Supporto	كثيفة تركيب	16
17	92113513	2	Flange Adaptor	Raccord	Nippel	Riduzione	شفة الوصلة المهابنة	17
18	92111335	1	Nylon Tube	Flexible-Nylon	Schlauch	Tubazione	انبوب نايلون	18
19	92368687	4	Screw	Vis	Schraube	Vite	مسامر ملولب	19
20	92147842	1	Valve (Engine)	Evacuateur	Vakuumkappe	Scaricatore Contr. Polv.	صمام	20
21	92147511	1	Valve (A/E)	Evacuateur	Vakuumkappe	Scaricatore Contr. Polv.	صمام	21
22	92122928	2	Clip	Clip	Schele	Fascetta	قائمة	22

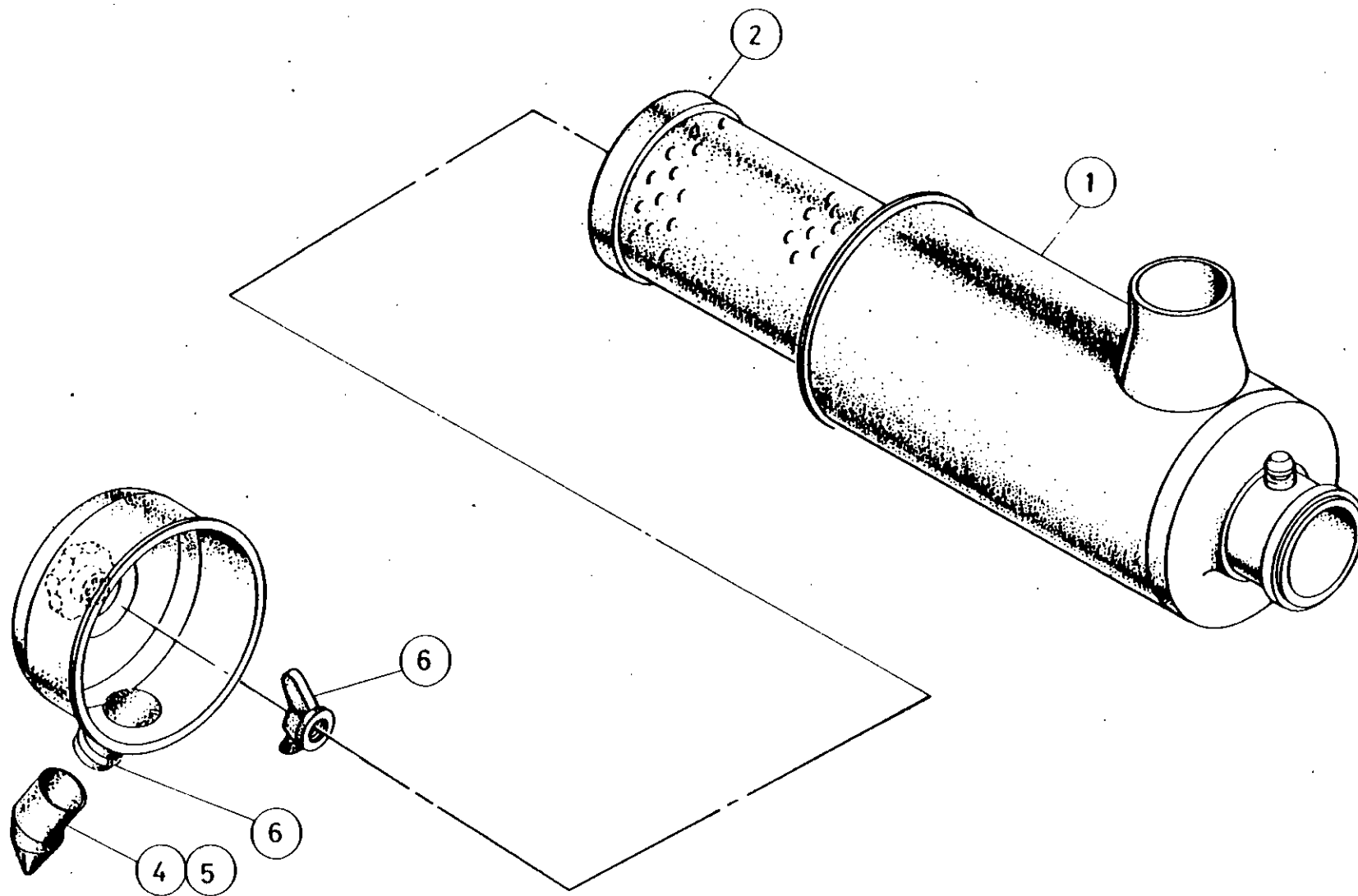

Item	C.P.N.	Qty.	AIR INTAKE SYSTEM	ADMISSION D'AIR	LUFTEINLASS-SYSTEM	SISTEMA DI AMMISSIONE	جهاز سحب الهواء :	
-	92147438	2	Air Cleaner Assy (Engine & A.E.)	Fil. Compl. (Mot & Com.)	Filt. Kompl. (Motor & Kompr.)	Filt. Aria Com. (Mot & Com)	مجموعة منقي الهواء (المحرك و ابي . اي)	
1	92147818	1	Body	Corps de Filtre	Filtergehäuse	Corpo	جسم	1
2	92147453	1	Element	Cartouche	Filtereinsatz	Cartuccia	عنصر	2
3	92147834	1	Cover	Fond	Staubkappe	Coperchio	غطاء	3
4	92147842	1	Valve Dust (for engine)	Evacuateur (Moteur)	Vakuumkappe (Motor)	Scaricatore Contr. Polv. (Motore)	صمام منع الغبار (للمحرك)	4
5	92147511	1	Valve Dust (for air end)	Evacuateur (Compr)	Vakuumkappe (Kompr.)	Scaricatore Contr. Polv. (Compr.)	صمام منع الغبار (لطرف الهواء)	5
6	92147826	1	Nut & Gasket Assy	Écrou & Joint Compl.	Mutter & Dichtung Kompl.	Galletto & Guarnizione	مجموعة الصمولة و حشية منع التسرب	6

REGULATION

REGULATION

REGELUNG

REGOLAZIONE

جهاز التنظيم

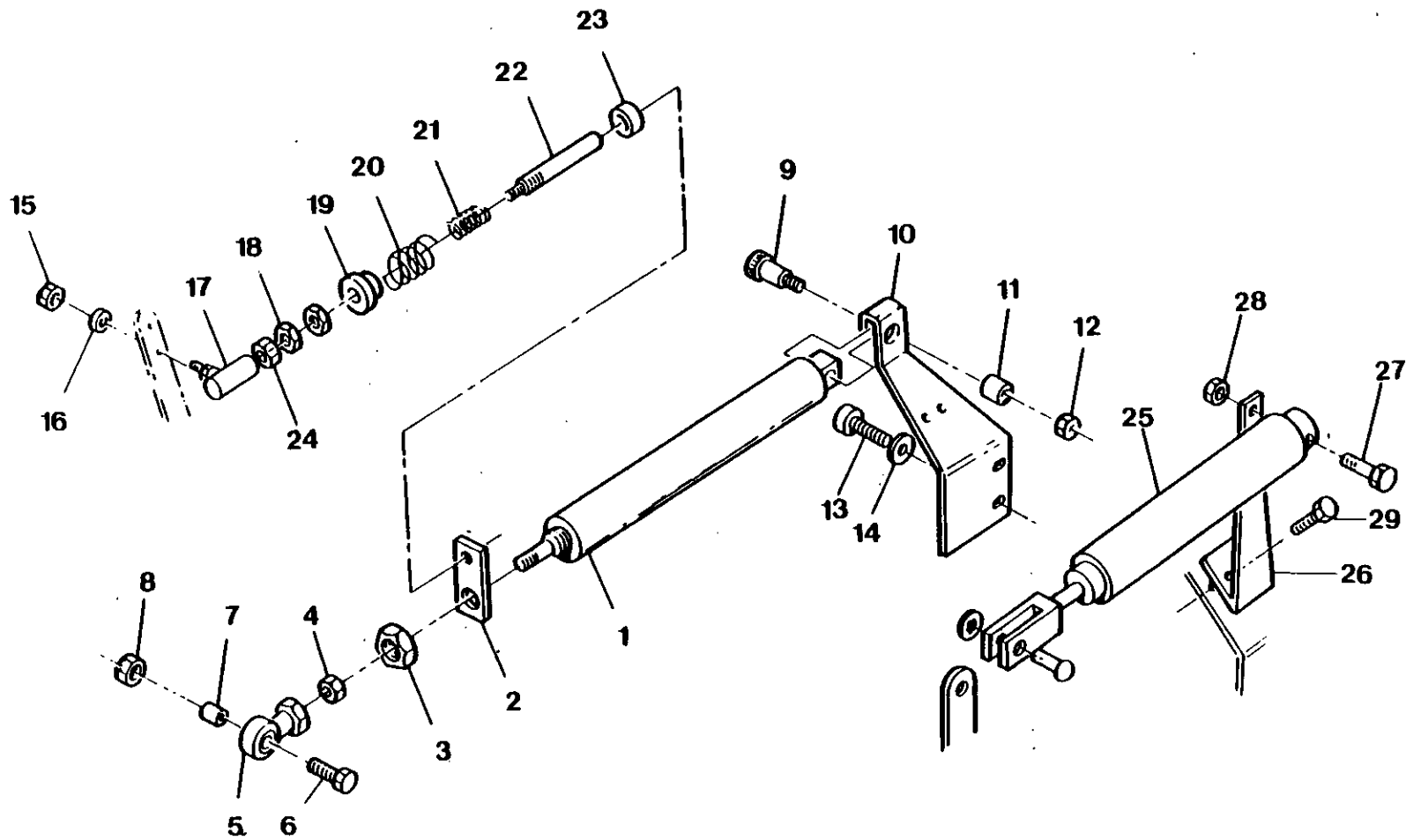

8.4.0

 INGERSOLL-RAND

Item	C.P.N.	Qty.	REGULATION	REGULATION	REGELUNG	REGOLAZIONE	جهاز التنظيم :	
1	35584689	1	Air Cylinder	Vérin pneumatique	Druckluftzylinder	Cilindro pneumatico	اسطوانة الهواء	1
2	35322445	1	Guide	Guide	Führung	Guida	دليل	2
3	95245296	1	Nut	Ecrou	Mutter	Dado	صمولة	3
4	95245288	1	Nut	Ecrou	Mutter	Dado	صمولة	4
5	35300532	1	Bearing, Rod	Coussinet de bielle	Lagerstange	Cuscinetto del tirante	محمل القضيب	5
6	92341973	1	Setscrew	Vis de pression	Anschlagschraube	Vite di fermo	مسمار تثبيت ملولب	6
7	35322452	1	Bushing, Rod End Brg.	Coussinet de palier embout de bielle	Stangenkopf Lagerschale	Boccola, cuscinetto testa tirante	جلبة محمل طرف القضيب	7
8	92304500	1	Nut	Ecrou	Mutter	Dado	صمولة	8
9	95470993	1	Shoulder Bolt	Boulon à épaulement	Bundbolzen	Bullone	برغي الكتف	9
10	35836840	1	Bracket Air Cylinder	Console vérin pneumatique	Bügel Druckluftzylinder	Supporto cilindro pneumatico	كثيفة اسطوانة الهواء	10
11	35288885	1	Bushing	Coussinet	Schale	Boccola	جلبة	11
12	92273226	1	Locknut	Ecrou de blocage	Gegenmutter	Controdado	صمولة زنق	12
13	92176718	2	Screw	Vis	Sechskantschraube	Vite esag.	مسمار تثبيت ملولب سداسي قياس	13
14	92304682	2	Lockwasher	Rondelle de blocage	Federring	Rosetta di sicurezza	فلكة زنق	14
15	92274828	1	Nut	Ecrou	Mutter	Dado	صمولة	15
16	95209367	1	Lockwasher	Rondelle de blocage	Gegenmutter	Rosetta di sicurezza	فلكة زنق	16
17	92169630	1	Ball Joint	Rotule filet.	Kugelverschraubung	Giunto sferico filett. 28	وصلة كروية بلولب	17
18	95098356	2	Nut	Ecrou	Mutter	Dado	صمولة	18
19	35322437	1	Mount, Spring	Montage ressort	Montagefeder	Supporto molla	حامل النابض	19
20	35322411	1	Spring	Ressort	Feder	Molla	نابض	20
21	35322403	1	Spring		Feder	Molla	نابض	21
22	35322429	1	Rod, Spring/Throttle	Tige, ressort régulateur	Rundstange Feder/Drossel	Tirante, molla/valvola	نابض/خاتق القضيب	22
23	35324664	1	Collar	Collier	Bund	Collare,	طوق 7/8	23
25	92079573	1	Air Cylinder	Vérin pneumatique	Druckluftzylinder	Cilindro pneumatico	اسطوانة الهواء	25
26	92078062	1	Cylinder Bracket	Console cylindre	Zylinderbremse	Arresta-motore	كثيفة اسطوانة إيقاف المحرك	26
27	95775037	1	Bolt	Boulon	Schraube	Bullone	برغي	27
28	95076733	1	Nut	Ecrou	Mutter	Dado	صمولة	28
29	92472638	2	Bolt	Boulon	Schraube	Bullone	برغي	29

REGULATION

REGULATION

REGELUNG

REGOLAZIONE

جهاز التنظيم :

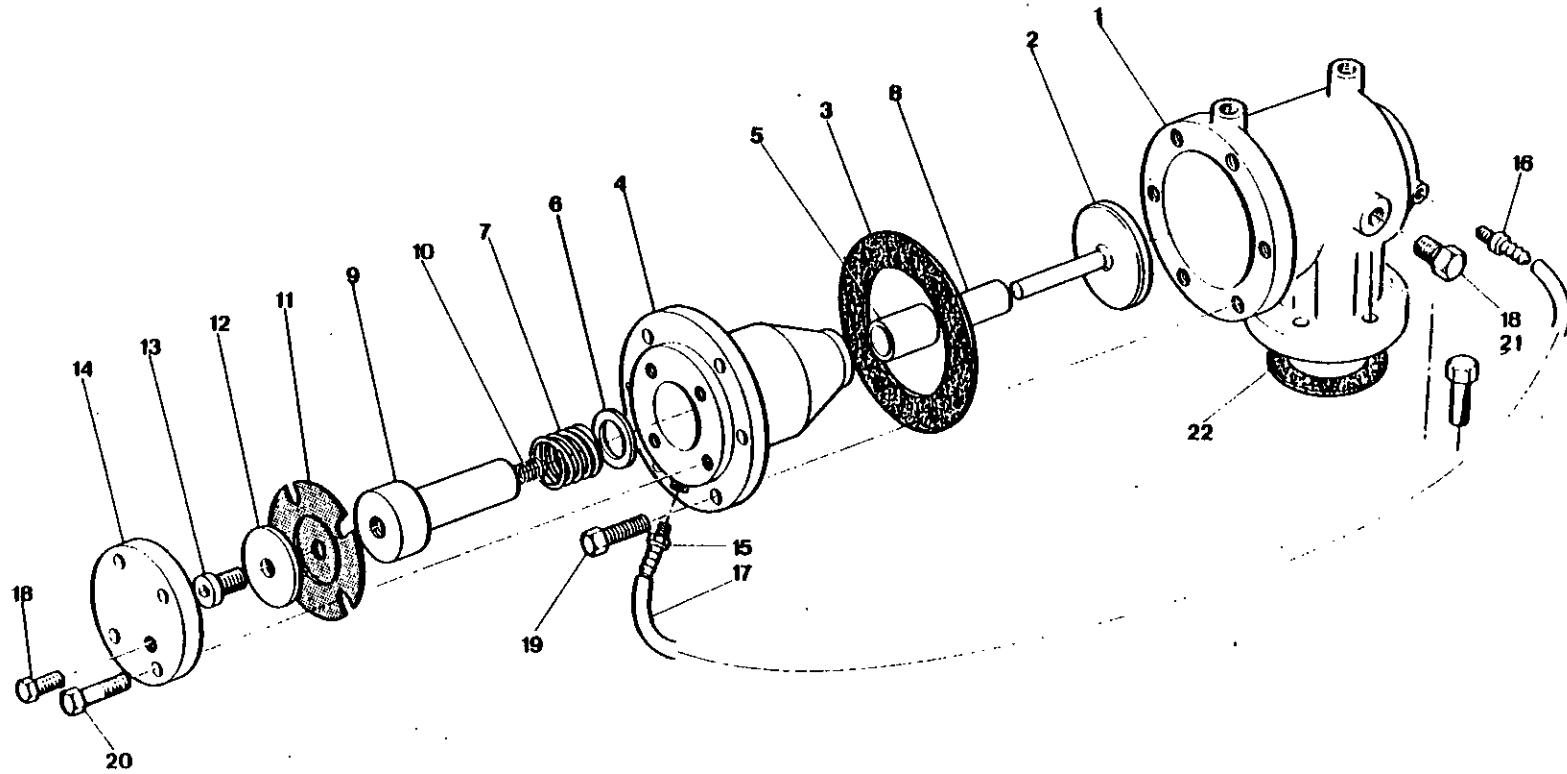

8.4.2

Item	C.P.N.	Qty.	REGULATION	REGULATION	REGELUNG	REGOLAZIONE	جهاز التنظيم :	
	92080449	1	Unloader Valve Complete	Valve de Mise a Vide Compl.	Entlastungsventil, komplett	Valvola a Farfalla	صمام التفريغ الكامل	
-	36718732	1	Unloader Valve Assy	Valve de Mise a Vide	Entlastungsventil,	Valvola a Farfalla	صمام التفريغ الكامل	
1	36718708	1	Unloader Body	Corps, Valve de Mise a Vide	Entlastungsventil, Gehäuse	Contentitore	جسم صمام التفريغ	1
2	35321553	1	Valve Plate Assembly	Siège/Ventil	Ventilteller-Baugruppe	Valvola	مجموعة لوحة الصمامات	2
3	35588607	1	Piston Gasket	Joint	Kolbengehäusedichtung	Guarnizione	حشية بيت الكباس	3
(4-5)	92110279	1	Piston Housing Assy	Boltier de Piston	Deckel	Coperchio Pistone	بيت الكباس	(4-5)
4	35833821	1	Housing	Carter des Rotors	Carter de los Rotores	Incastellatura	بيت العضو الدوار	
5	35318013	1	Bush	Douille	Kolbengehäusedichtung	Bussola	جلبية بيت الكباس	5
6	35317205	1	Washer	Entretoise	Scheibe	Distanziale	فلكة مباعدة	6
7	35322767	1	Spring	Ressort	Eder	Molla	نابض الكباس	7
(8-9)	92110287	1	Piston Assy	Piston	Kolben	Pistone	التفريغ	(8-9)
8	35318005	2	Bush	Douille	buchse	Bussola	جلبية كباس صمام التفريغ	8
9	35588425	1	Piston	Piston	Entlastungskolben	Pistone	كباس صمام التفريغ	9
10	35321603	1	Spring	Ressort	Feder	Molla	نابض	10
11	35327105	1	Diaphragm	Membrane	Entlastungsmembran	Membrana	رق صمام التفريغ	11
12	35317817	1	Washer	Rondelle	U-Scheibe, Kolben	Rondella	فلكة الكباس	12
13	35321595	1	Socket Head Cap Screw	Vis	Innensechskantschraube	Vite T.E.	مسامر ملولب هامى مجوف الرأس	13
14	35590371	1	Piston Cover	Couvercle	Kolbendeckel	Coperchio	غطاء الكباس	14
15	35323542	1	Barbed Fitting	Montage barbele	Anschlußstück mit Widerhaken	Raccordo	تركيبية شائكة	15
16	35316587	1	Barbed Fitting	Montage barbele	Anschlußstück mit Widerhaken	Raccordo	تركيبية شائكة	16
17	35282292	1	Tube	Flexible	Rohr	Tubazione	أنبوب	17
18	35278548	1	Plug	bouchon	Stopfen	Tappo	سدادة	18
19	90141078	6	Setscrew	Vis de pression	Gewindestift	Vite de fermo	مسامر تثبيت ملولب	19
20	92341973	4	Setscrew	Vis de pression	Gewindestift	Vite di fermo	مسامر تثبيت ملولب	20
21	90141078	6	Screw	Vis	Schraube	Vite	برغي	21
22	35295005	1	Gasket	Joint	Dichtung	Guarnizione	حشية	22

REGULATION

REGULATION

REGELUNG

REGOLAZIONE

جهاز التنظيم :

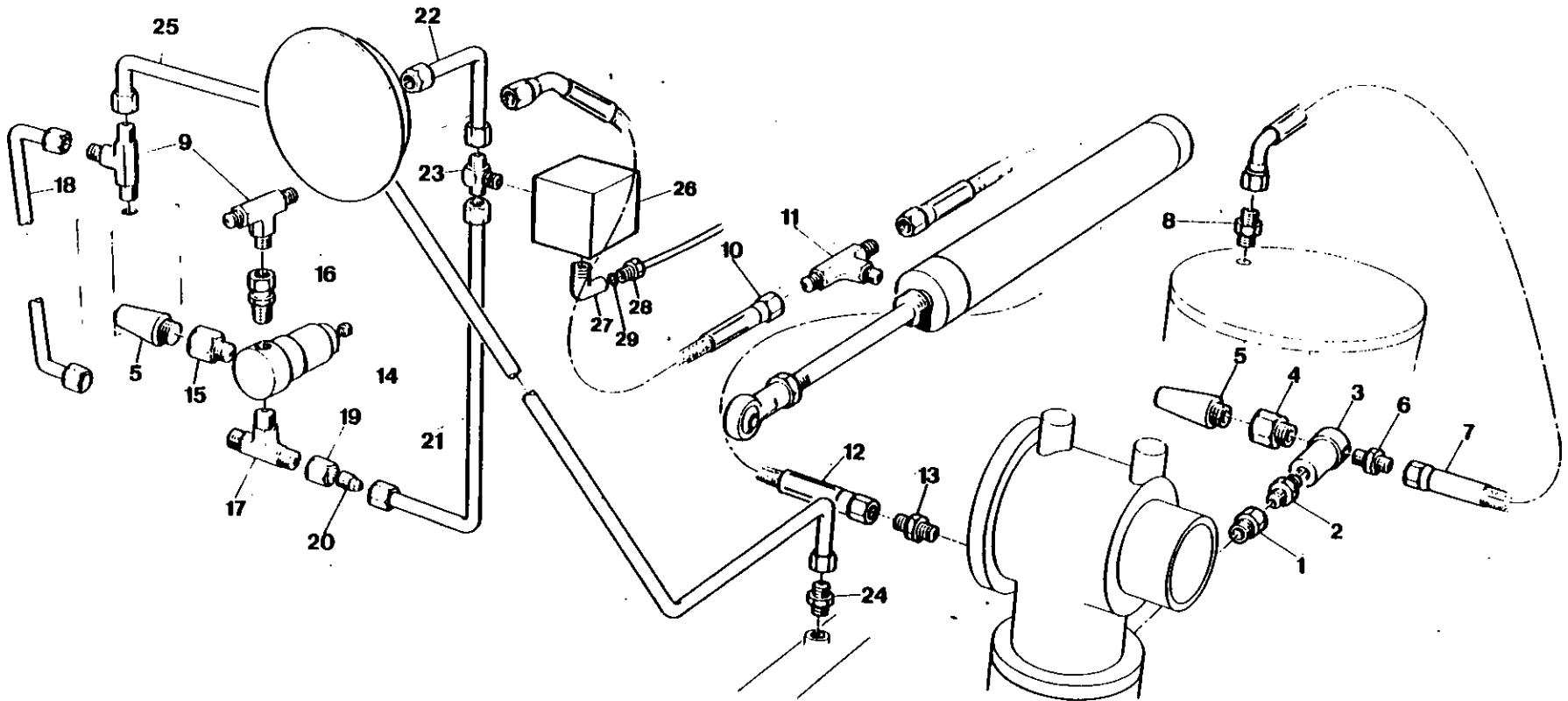

8.4.4

 INGERSOLL-RAND

Item	C.P.N.	Qty.	REGULATION	REGULATION	REGELUNG	REGOLAZIONE	جهاز التنظيم :	
1	35302314	1	Adaptor	Adapteur	Adapter	Riduzione	وصلة مهانة	1
2	92256171	1	Nipple	Mamelon	Nippel	Nipplo	وصلة سداسية ملولبة الطرفين	2
3	35322379	1	Blowdown Valve	Purge	Autom. Entlastungsventil	Valvola di Scarico	صمام تصريف الماء الاونوماتيكي	3
4	92104041	1	Orifice Adaptor	Adapteur	Mündungsadapter	Reduzione	وصلة مهانة لقوامة	4
5	92089556	2	Silencer	Silencieux	Schalldämpfer	Silenziatore	مخمد الصوت	5
6	35283472	1	Connector	Raccord	Anschlußstück	Raccordo	وصلة	6
7	92079649	1	Hose	Flexible	Schlauch	Tubazione	مجموعة الخرطوم	7
8	92478569	1	Connector	Raccord	Anschlußstück	Raccordo	وصلة	8
9	35279850	2	Tee Run	Te	T-Stück	Raccordo A.T.	وصلة تائية	9
10	92100932	1	Hose	Flexible	Schlauch	Tubazione	مجموعة الخرطوم	10
11	92098227	1	Tee	Te	T-Stück	Raccordo A.T.	وصلة تفريع تائية	11
12	92119684	1	Hose	Flexible	Schlauch	Tubazione	مجموعة الخرطوم	12
13	92109867	1	Connector	Raccord	Anschlußstück	Raccordo	وصلة	13
14	35332071	1	Regulator	Régulateur	Regler	Regolatore	منظم الضغط	14
15	35322650	1	Orifice Connector	Injecteur raccord	Mündungsanschlußstück	Raccordo accopp. orifizio	فوهة الوصلة	15
16	92098235	1	Connector	Raccord	Anschlußstück	Raccordo	وصلة	16
17	92098243	1	Tee	Te	T-Stück	Raccordo a T	مجرى تائي	17
18	92098268	1	Tube	Tube	Rohr	Tubazione	مجموعة الأنبوب	18
19	92394352	1	Nut	Ecrou	Mutter	Dado	صمولة	19
20	92394295	1	Reducer	Manchon réduction	Reduzierstück	Riduttore		20
21	92098276	1	Tube	Tube	Rohr	Tubazione	مجموعة الأنبوب	21
22	92098284	1	Tube	Tube	Rohr	Tubazione	مجموعة الأنبوب	22
23	92098292	1	Tee	Te	T-Stück	Raccordo a T	مجرى تائي	23
24	92478387	1	Connector	Raccord	Anschlußstück	Raccordo accoppiamento	وصلة	24
25	92098250	1	Tube	Tube	Rohr	Tubazione	مجموعة الأنبوب	25
26	92079565	1	Solenoid	Electro	Hubmagnet Abstellung	Solenoido	الوولود اللولبي	26
27	92306323	2	Elbow	Coude	Winkel	Racc. A Gomito	مرفق	27
28	92313238	2	Nut	Rondelle Blocage	Festellscheibe	Rosetta Elastica	صمولة	28
29	92313246	2	Olive	Olive	Quetsch-Nippel	Ogliva	زيتونة	29

COOLING SYSTEM

SYSTEME DE
REFROIDISSEMENT

KÜHLSYSTEM

SISTEMA DI
RAFFREDDAMENTO

جهاز التبريد :

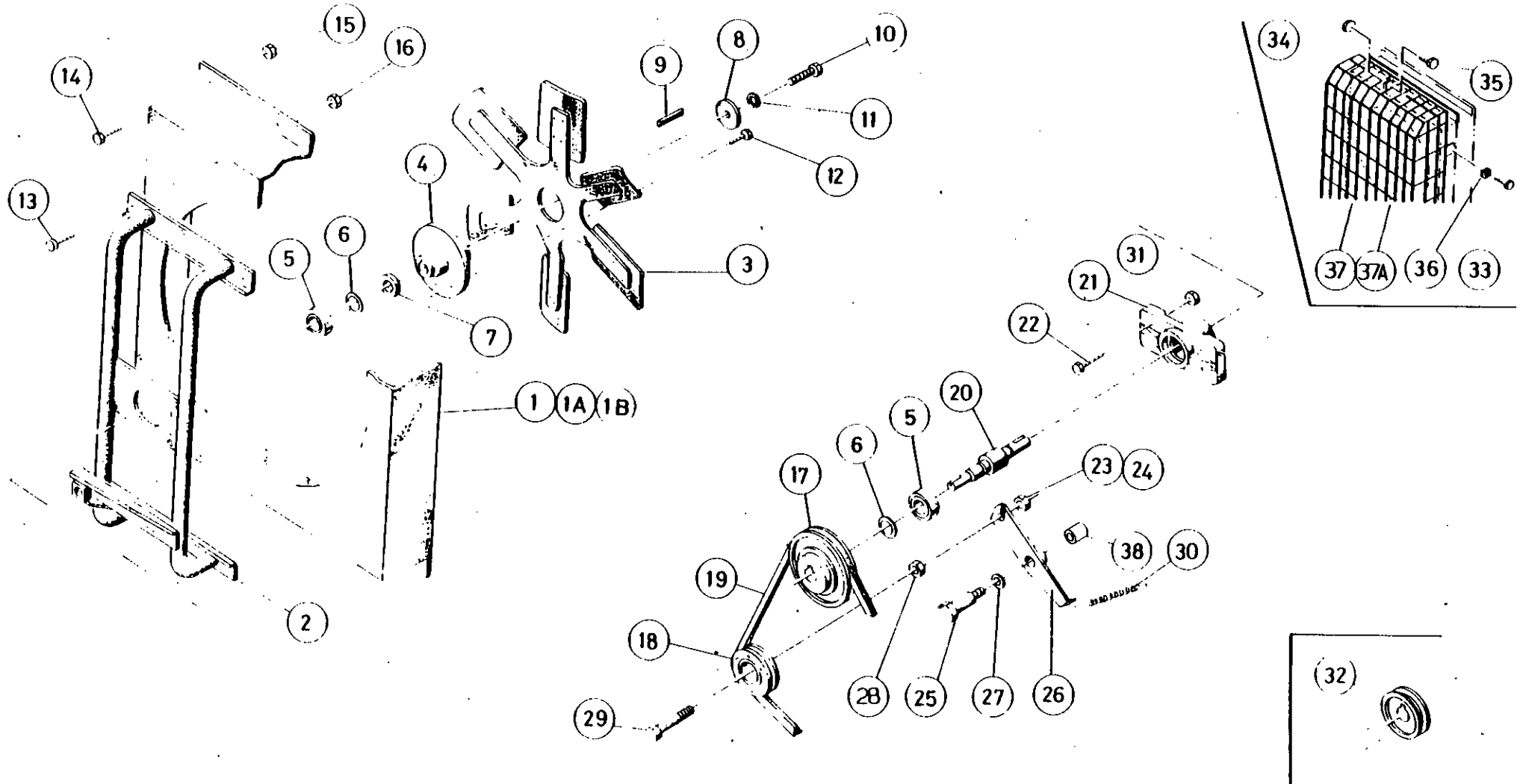

8.5.0

IR INGERSOLL-RAND

Item	C.P.N.	Qty.	COOLING SYSTEM	SYSTEME DE REFROIDISSEMENT	KÜHLSYSTEM	SISTEMA DI RAFFREDDAMENTO	جهاز التبريد	
1	36715761	1	Shroud, Fan 'Karmazin'	Tunnel du Ventilateur	Luftleitblech	Convogliatore	غطاء مروحة	1
1A	92121458	1	Shroud, Fan "Chausson"	Tunnel du Ventilateur "Chausson"	Luftleitblech "Chausson"	Convogliatore "Chausson"	غطاء مروحة	1A
1B	36705275	1	Shroud, Fan 'Modine'	Tunnel du Ventilateur "Modine"	Luftleitblech "Modine"	Convogliatore "Modine"	غطاء مروحة	1B
2	36711802	1	Support	Support	Halterung	Supporto	سناد	2
3	35811280	1	Fan Pusher	Ventilateur	Lüfterflügel	Pala, Ventola	مروحة دافعة	3
4	35843564	1	Hub Fan Assy	Moyeu du Ventilateur	Lüfterflügel-Nabe	Mozzo	صرة المروحة	4
5	35288240	2	Bearing Ball	Roulement à Bille	Kugellager	Cuscinetto	محمل كريات	5
6	35288232	2	Ring Retaining	Anneau de Retenue	Sicherungsring	Anello di Fermo	حلقة احتجاز	6
7	35292283	1	Washer Hub	Rondelle du Moyeu	Scheibe	Rondella	فلكة الصرة	7
8	35288281	1	Washer Retaining	Rondelle de Retenue	Sicherungs-Scheibe	Rondella di Fermo	فلكة احتجاز	8
9	35291012	1	Key	Clavette	Passfeder	Chivetta	مفتاح	9
10	92280981	1	Screw	Vis	Skt.-Schraube	Vite T.E.	مسبار ملولب	10
11	92304674	1	Lockwasher	Rondelle	Federring	Rosetta Elastica	فلكة زنق	11
12	92304344	6	Screw	Vis	Skt.-Schraube	Vite T.E.	مسبار ملولب	12
13	92472638	4	Screw	Vis	Skt.-Schraube	Vite T.E.	مسبار ملولب	13
14	92348122	8	Screw	Vis	Skt.-Schraube	Vite T.E.	مسبار ملولب	14
15	92398106	8	Nut	Écrou	Mutter	Dado	صمولة	15
16	92473594	4	Nut	Écrou	Mutter	Dado	صمولة	16
17	35583434	1	Pulley Assy.	Poulie Compl.	Riemenscheibe, Kompl.	Puleggia Compl.	مجموعة البكرة المحزوزة	17
18	92147693	1	Idler Pulley Assy.	Douille	Riemenscheibe	Puleggia	مجموعة البكرة الوسيطة	18
19	35288224	1	Belt 3V Fan	Poulie 3 Gorges	Keilriemen	Cinghia	سير مروحة 3 في	19
20	35811215	1	Shaft Drive	Arbre D'Entrainement	Antriebswelle	Albero	عمود الادارة	20
21	35813914	1	Bearing Housing Fan	Logement Roult. Ventilateur	Lüfterflügel	Alloggiamento Cuscin. Vent.	مبيت محمل المروحة	21
22	92329309	4	Screw	Vis	Skt.-Schraube	Vite	مسبار ملولب	22
23	90103854	1	Nut	Écrou	Mutter	Dado	صمولة	23
24	92304682	1	Washer	Rondelle	Federring	Rosetta Elastica	فلكة زنق	24
25	95478483	1	Bolt Shoulder	Boulon à Epaulement	Schulterbolzen	Perno Filettato	برغي الكتف	25
26	35589811	1	Level Idler Control	Levier	Leitrollenhebel	Tendi Cinghia	ذراع التحكم بالبكرة الوسيطة	26
27	35294339	1	Washer	Rondelle	Bogenscheibe	Rondella Elastica	فلكة النابض المنحني	27
28	92118611	1	Sleeve	Douille	Wellenbuchse	Bussola	جلبية كمنية	28
29	92148014	1	Screw	Boulon	Skt.-Schraube	Vite T.E.	مسبار ملولب	29
30	35579523	1	Spring	Ressort	Feder	Molla	نابض	30
31	92304567	4	Nut	Écrou	Mutter	Dado	صمولة	31
32	35583137	1	Pulley	Poulie	Riemenscheibe	Puleggia	بكرة محزوزة	32

COOLING SYSTEM

SYSTEME DE
REFROIDISSEMENT

KÜHLSYSTEM

SISTEMA DI
RAFFREDDAMENTO

جهاز التنظيم

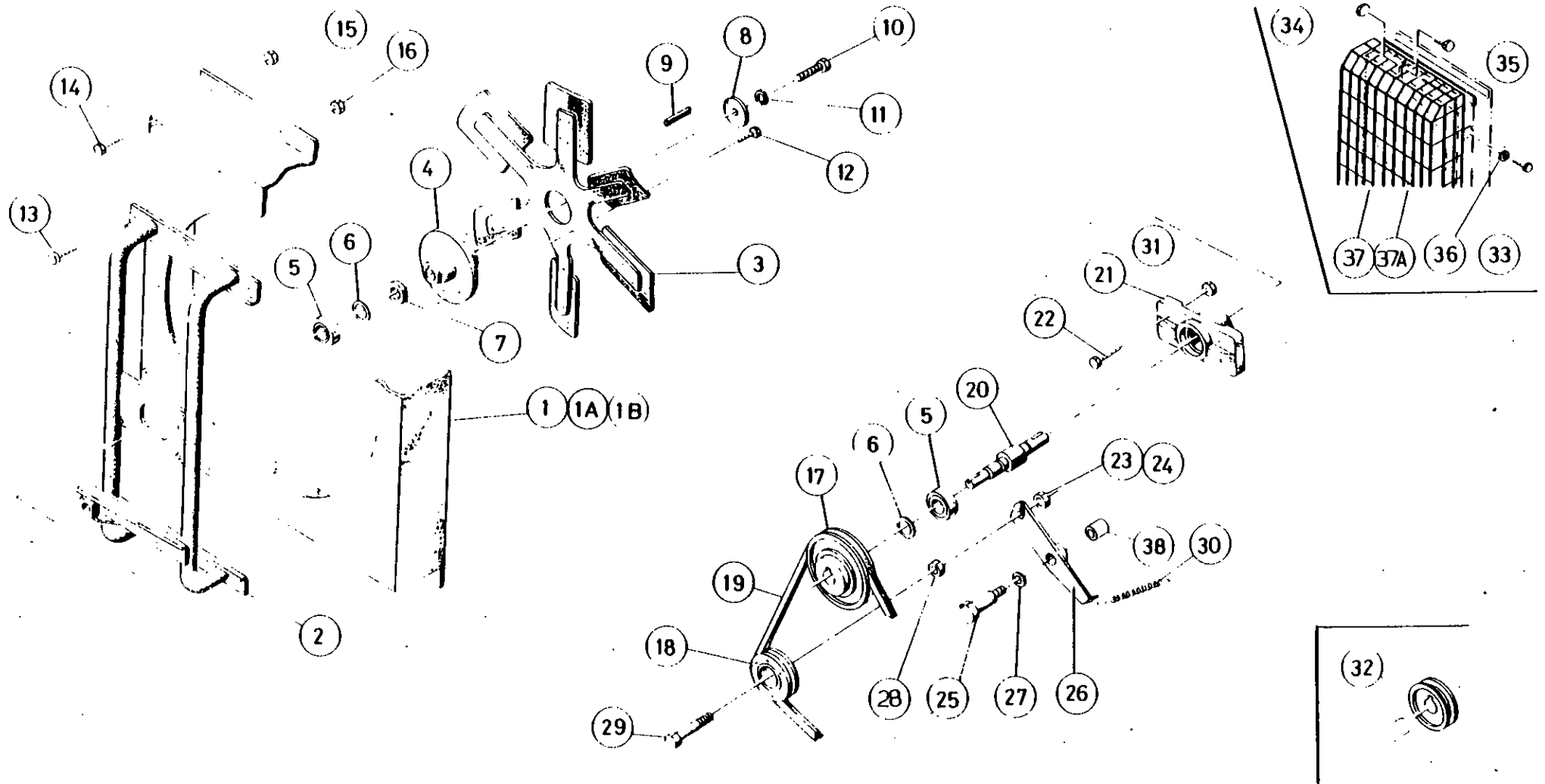

8.5.2

 INGERSOLL-RAND

Item	C.P.N.	Qty.	COOLING SYSTEM	SYSTEME DE REFROIDISSEMENT	KÜHLSYSTEM	SISTEMA DI RAFFREDDAMENTO	جهاز التنظيم	
33	92368687	4	Screw	Vis	Skt.-Schraube	Vite T.E.	مسمار ملولب	33
34	92398106	3	Nut	Écrou	Mutter	Dado	صمولة	34
35	92398122	3	Screw	Vis	Skt.-Schraube	Vite T.E.	مسمار ملولب	35
36	92304591	4	Washer	Rondelle	Scheibe	Rondella	فلكة	36
37	36716405	1	Guard, Fan 'Karmazin'	Grille de Vent. "Karmazin"	Schutzgitter "Karmazin"	Griglia Protez. Vent. "Karmazin"	وقاء مروحة	37
37a	36708493	1	Guard, Fan "Chausson" & 'Modine'	Grille de Vent. "Chausson" & 'Modine'	Schutzgitter "Chausson" & 'Modine'	Griglia Protez. Vent. "Chausson" & 'Modine'	وقاء مروحة	37a
38	35321850	1	Bushing	Douille	Buchse	Bussola	جلة	38

COOLING SYSTEM

SYSTEME DE
REFROIDISSEMENT

KÜHLSYSTEM

SISTEMA DI
RAFFREDDAMENTO

جهاز التبريد :

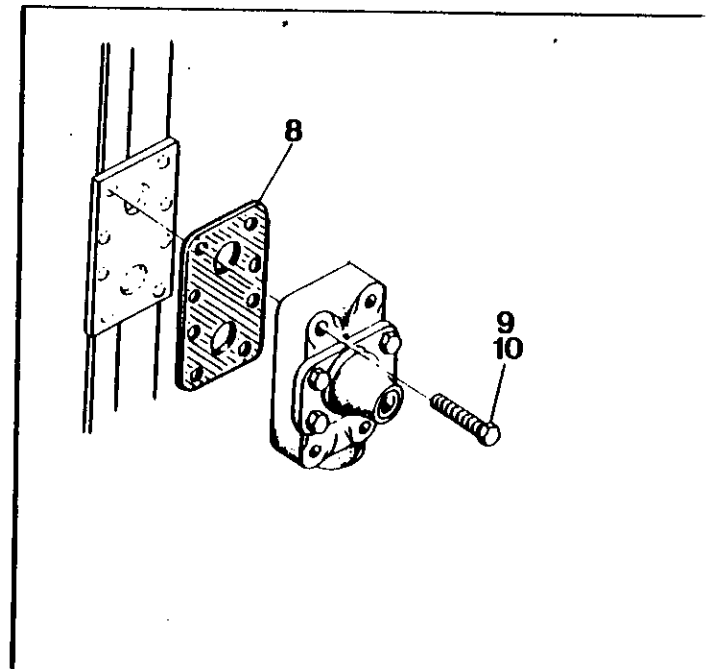
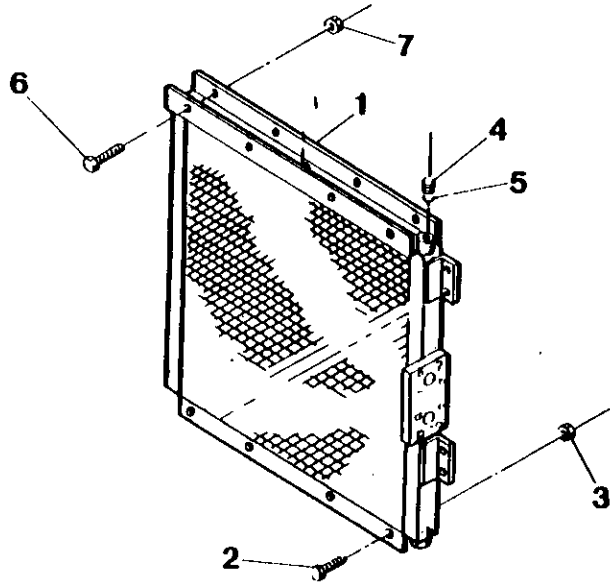

8.5.4

 INGERSOLL-RAND

Item	C.P.N.	Qty.	COOLING SYSTEM	SYSTEME DE REFROIDISSEMENT	KÜHLSYSTEM	SISTEMA DI RAFFREDDAMENTO	جهاز التبريد :	
1	36715753	1	Cooler Oil, 'Karmazin'	Refrigerant D'Huile "Karmazin"	Öl Kühler "Karmazin"	Radiatore Olio "Karmazin"	مبرد الزيت	1
1	92121466	1	Cooler Oil, 'Chausson'	Refrigerant D'Huile "Chausson"	Öl Kühler "Chausson"	Radiatore Olio "Chausson"	مبرد الزيت « شوسون »	1
1	36705325	1	Cooler Oil, 'Modine'	Refrigerant D'Huile 'Modine'	Öl Kühler 'Modine'	Radiatore Olio 'Modine'	مبرد الزيت	1
2	92473586	8	Screw	Vis	Skt.-Schraube	Vite T.E.	مسمار ملولب	2
3	92473594	8	Nut	Écrou	Mutter	Dado	صمولة	3
4	92497700	2	Plug	Bouchon	Stopfen	Tappo	سدادة	4
5	35279959	1	O Ring	Joint Torique	O-Ring	O-Ring	حلقة مستديرة	5
6	92398122	8	Screw	Vis	Skt.-Schraube	Vite T.E.	مسمار ملولب	6
7	92398106	8	Nut	Écrou	Mutter	Dado	صمولة	7
8	35579598	1	Gasket	Joint	Dichtung	Guarnizione	حشية مانعة للتسرب	8
9	92488733	4	Screw	Vis	Skt.-Schraube	Vite T.E.	مسمار ملولب	9
10	92142926	4	Screw	Vis	Skt.-Schraube	Vite T.E.	مسمار ملولب	10

COOLING SYSTEM

SYSTEME DE
REFROIDISSEMENT

KUHLSYSTEM

SISTEMA DI
RAFFREDDAMENTO

جهاز التبريد :

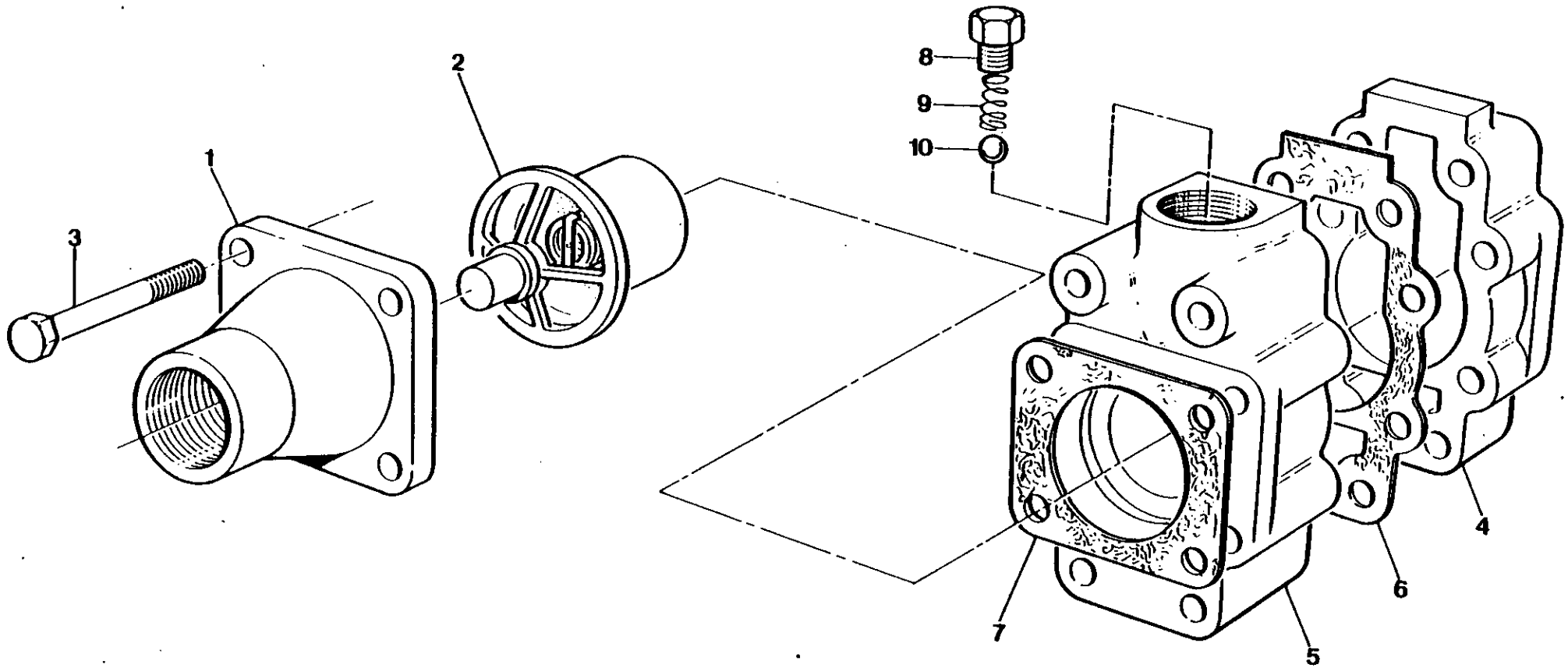

8.5.6

IR INGERSOLL-RAND

Item	C.P.N.	Qty.	COOLING SYSTEM	SYSTÈME DE REFROIDISSEMENT	KUHLSYSTEM	SISTEMA DI RAFFREDDAMENTO	جهاز التبريد	
—	35811520	1	Oil Temp. Bypass Valve	Val.By-Pass de Temp.D'huile	Öltemperatur-Kontroll- ventil	Valv.By-pass Olio Compr.	صمام تحويل درجة حرارة الزيت	
1	35583863	1	Cover	Couvercle	Deckel	Coperchio	غطاء	1
2	35318708	1	Element	Cartouche	Element	Termostato	عنصر	2
3	35288422	4	Screw	Vis	Schraube	Vite T.E.	مسار ملولب	3
4	35816826	1	Body	Corps	Gehäuse	Semicorpo	جسم	4
5	35816834	1	Body	Corps	Gehäuse	Semicorpo	جسم	5
6	35584242	1	Gasket	Joint	Dichtung	Guarnizione	حشية منع التسرب	6
7	35288414	1	Gasket	Joint	Dichtung	Guarnizione	حشية منع التسرب	7
8	92497700	1	Plug	Bouchon	Stopfen	Tappo	سدادة	8
9	35289040	1	Spring	Ressort	Feder	Molla	نابض	9
10	35288448	1	Ball	Bille	Kugel	Sfera	كرة	10

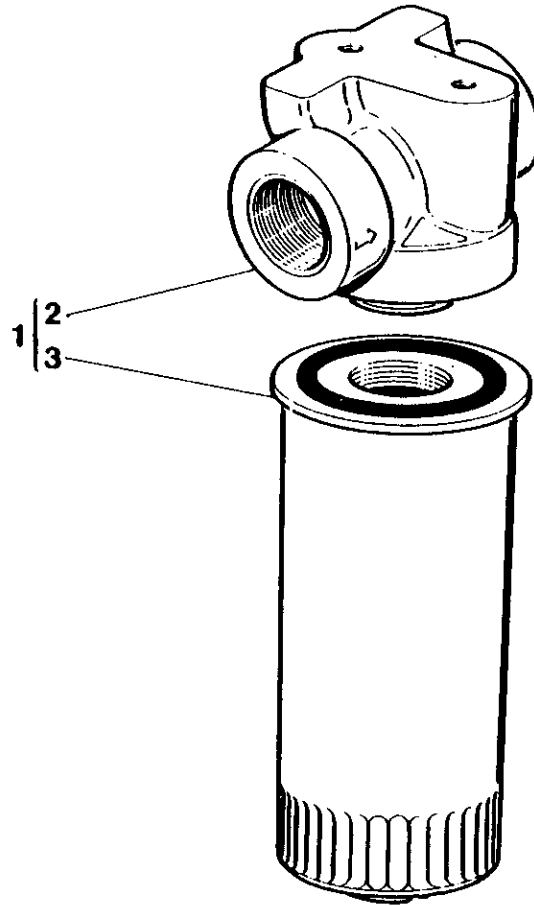

Item	C.P.N.	Qty.	COOLING SYSTEM	SYSTÈME DE REFROIDISSEMENT	KUHLSYSTEM	SISTEMA DI RAFFREDDAMENTO	جهاز التبريد :
1	92079755	1	Oil Filter Assy.	Ensemble filtre à huile	Ölfilter-Baugruppe	Gruppo filtro olio	مجموعة مرشح الزيت 1
2	92077577	1	Head Assy. (Oil Filter Mann)	Ensemble de tête (filtre à huile Mann)	Kopfbaugruppe	Testata filtro (Filtro 'Mann')	المجموعة الرئيسية (مشعب مرشح الزيت) 2
3	92118678	1	Element	Cartouche	Element	Cartuccia	عنصر 3

COOLING SYSTEM

SYSTEME DE
REFROIDISSEMENT

KUHLSYSTEM

SISTEMA DI
RAFFREDDAMENTO

جهاز التبريد

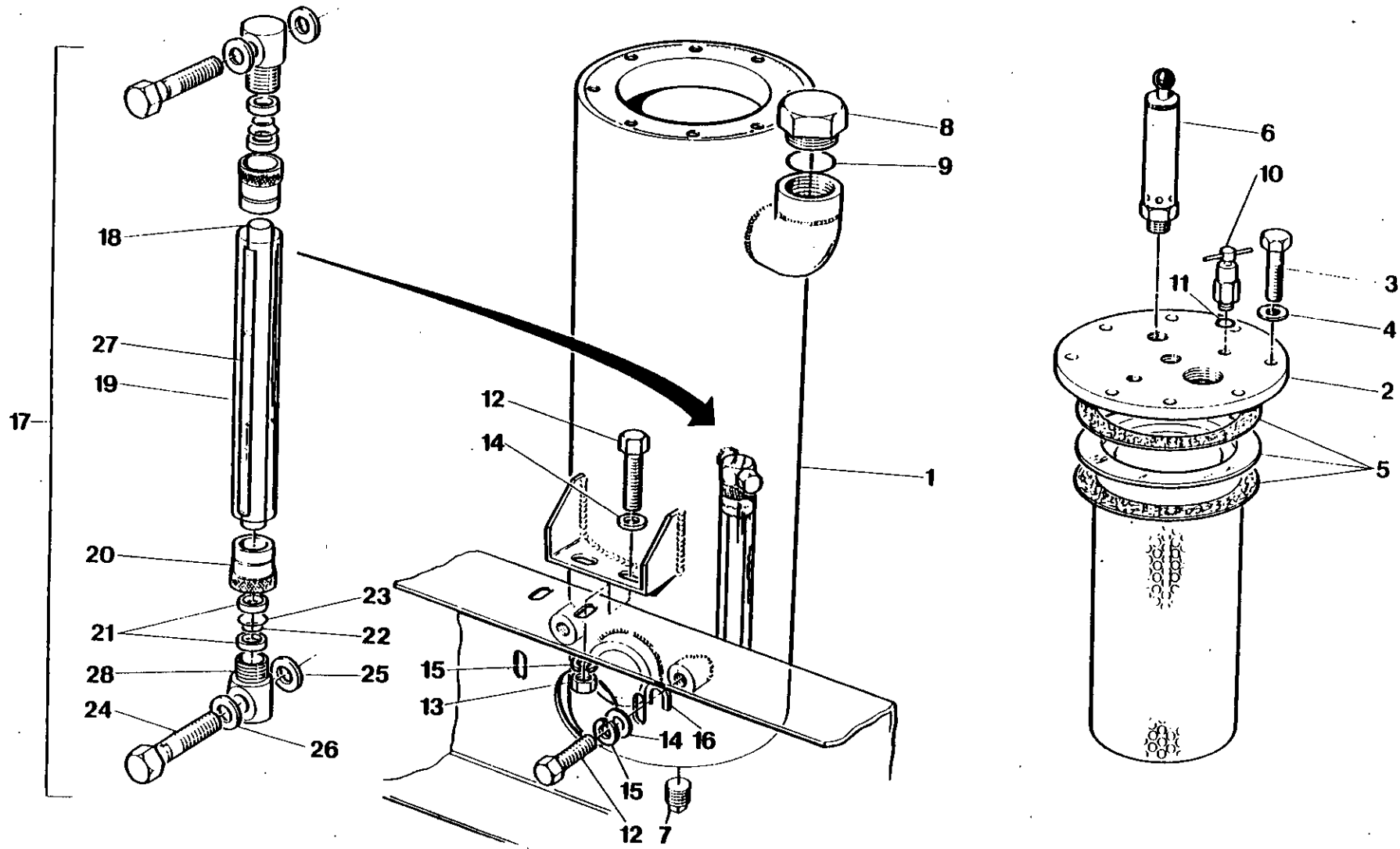

8.5.10

 INGERSOLL-RAND

Item	C.P.N.	Qty.	COOLING SYSTEM	SYSTEME DE REFROIDISSEMENT	KUHLSYSTEM	SISTEMA DI RAFFREDDAMENTO	جهاز التبريد	
1	92080415	1	Separator Tank French	Réservoir sép (France)	Abscheidekessel, Frankreich	Serbatoio separatore (Francia)	صهريج فصل فرنسي	1
1	92081645	1	Sep Tank B.S.	Réservoir sép. (BS)	Abscheidekessel, BS	Serbatoio separatore (normale britannico)	صهريج الفصل ب. اس	
1	92080407	1	Sep Tank Composite	Réservoir sép. (au complet)	Abscheidekessel, komplett	Compressivo serbatoio separatore	صهريج الفصل كامل	
2	92081652	1	Cover	Capot	Deckel	Coperchio di chiusura	غطاء	2
3	92304443	8	Screw	Vis	Schraube	Vite	لولب	3
4	92329341	8	Washer	Rondelle	U-Scheibe	Rondella	حلفة احكام	4
5	92077601	1	Element	Cartouche	Element	Cartuccia	عنصر	5
6	92078054	1	Safety Valve	Soupape de sûreté	Sicherheitsventil	Valvola di sicurezza	صمام امان	6
7	92257369	1	Plug	Tampon	Stopfen	Tappo	سدادة	7
8	35579630	1	Filler Plug	Bouchon de remplissage	Einfüllschraube	Tappo di riempimento	سدادة المرشح	8
9	35279942	1	'O' Ring	Joint torique	O-Ring	'O-ring'	الحلفة 'O'	9
10	92086032	1	Blowdown Valve	Soupape de purge	Entlastungsventil	Rubinetto di servizio	صمام تصريف الماء	10
11	92293661	1	Dowty Seal	Joint d'étanchéité Dowty	Dowty-Dichtung	Tenuta Dowty'	الختم 'داوتي'	11
12	92304393	4	Setscrew	Vis de pression	Gewindestift	Vite di fermo	سمار تثبيت ملولب	12
13	92304526	2	Nut	Ecrou	Mutter	Dado	صمولة	13
14	92329283	4	Washer	Rondelle	U-Scheibe	Rondella	حلفة احكام	14
15	92304674	4	Lockwasher	Rondelle de blocage	Sicherungsblech	Rondella di sicurezza	حلفة زلق	15
16	30334882	4	Shim	Cale	Beilage	Spessore	فلكة	16
17	92095363	1	Oil Level Gauge Assy.	Ensemble indicateur niv. huile	Ölstandmesser- Baugruppe	Indicatore livello olio	مجموعة مقياس مستوى الزيت	17
18	92095371	1	Sight Tube	Viseur	Schauglas	Tubo indicatore livello	انبوب الرؤية	18
19	92095389	1	Guard Tube	Conduit de protection	Schutzrohr	Protezione tubazione	انبوب الحاجز	19
20	92095397	3	Gland Nut	Chapeau de press-étoupe	Überwurfmutter	Dado premistoppa	صمولة علبة الحشو	20
21	92095405	4	Ferrule	Embout	Zwinge	Boccola	طرف حديدي	21
22	92095413	2	'O' Ring	Joint torique	O-Ring	'O-ring'	الحلفة 'O'	22
23	92095421	2	'O' Ring	Joint torique	O-Ring	'O-ring'	الحلفة 'O'	23
24	92095447	2	Nipple	Raccord	Nippel	Raccordo filettato	حلمة	24
25	92095454	2	Sealing Washer	Rondelle d'étanchéité	Dichtschelbe	Guarnizione tenuta	حلفة احكام	25
26	92095462	2	Sealing Washer	Rondelle d'étanchéité	Dichtscheibe	Guarnizione tenuta	حلفة احكام	26
27	92094994	1	Level Indicator	Indicateur de niveau	Füllstandanzeiger	Indicatore del livello	مؤشر المستوى	27
28	92095439	2	Collar	Manchon	Bund	Collare	طوق	28

COOLING SYSTEM

SYSTEME DE
REFROIDISSEMENT

KUHLSYSTEM

SISTEMA DI
RAFFREDDAMENTO

جهاز التبريد

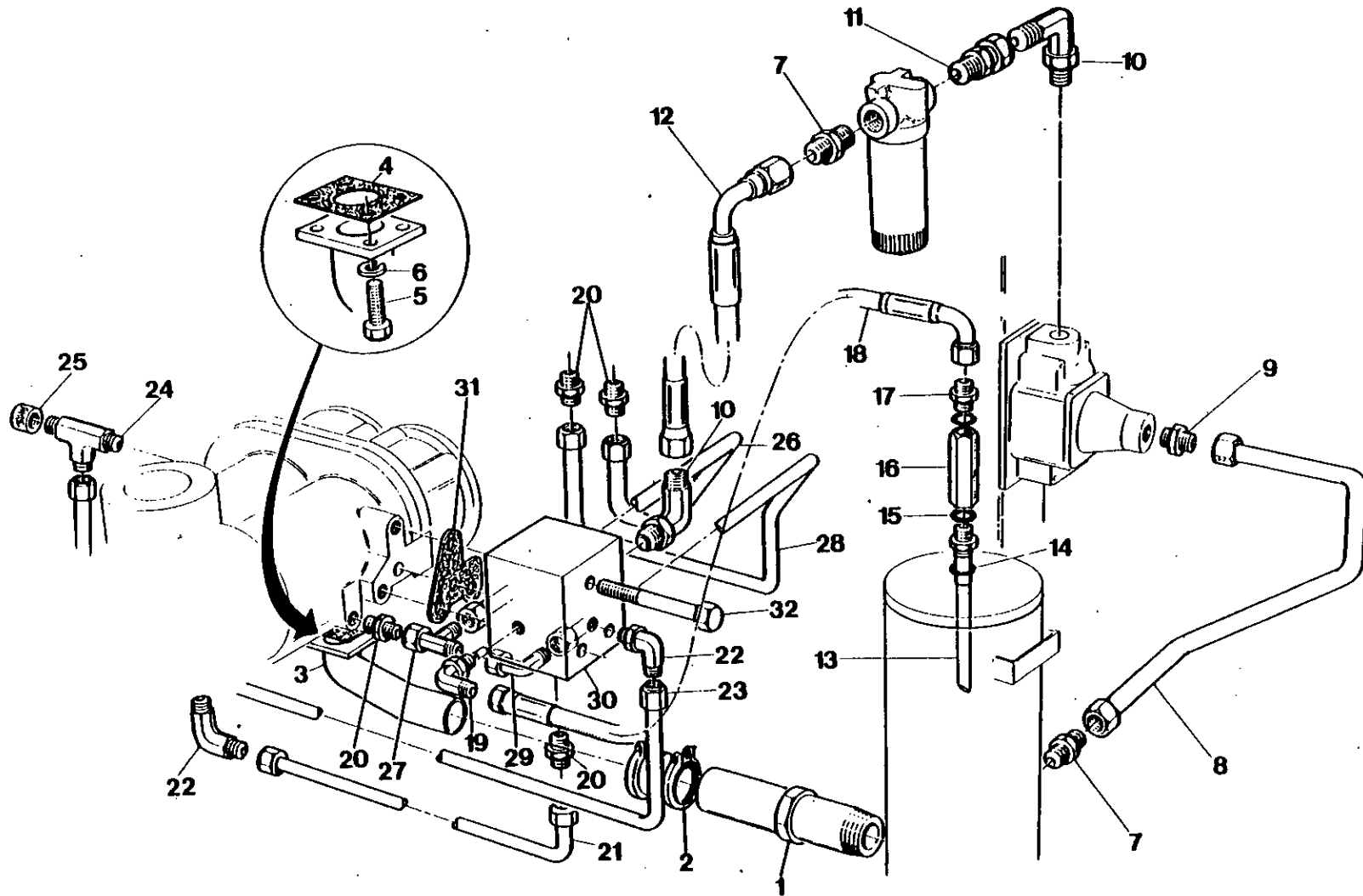

8.5.12

INGERSOLL-RAND

Item	C.P.N.	Qty.	COOLING SYSTEM	SYSTEME DE REFROIDISSEMENT	KUHLSYSTEM	SISTEMA DI RAFFREDDAMENTO	جهاز التبريد :
1	92080498	1	Inlet Pipe	Tuyau d'arrivée d'eau	Einlaßrohr	Tubo entrata	ماسورة الدخول
2	92086628	1	Pipe Joint	Raccord	Rohranschluß	Giunto tubo	وصلة الماسورة
3	92080639	1	Discharge Pipe	Tuyau de sortie d'eau	Auslaßrohr	Tubo scarico	ماسورة التفريغ
4	35288943	1	Gasket	Joint	Dichtung	Rondella	حشية
5	92304401	4	Setscrew	Vis	Gewindestift	Vite di fermo	مسمار تثبيت ملولب
6	92304674	4	Lockwasher	Rondelle bloqueuse	Sicherungsblech	Rondella sicurezza	فلكة احكام
7	92123215	2	Connector	Raccord	Anschlußstück	Raccordo	موصل
8	92080779	1	Tube Assy	Ensemble de tube	Rohr-Baugruppe	Tubo	مجموعة الأنابيب
9	35295880	1	Connector	Raccord	Anschlußstück	Raccordo	موصل
10	35294750	2	Elbow	Coude	Kniestück	Gomito	كوع
11	92079326	1	Adaptor	Raccord	Adapter	Adattatore	مهايم
12	92095611	1	Hose Assy	Ensemble de raccord souple	Schlauch-Baugruppe	Flessibile	مجموعة الخرطوم
13	92080720	1	Drop Tube	Tube	Tropfröhre	Tubo a stampo	انبوب هايط
14	92338946	1	Dowty Seal	Joint "Dowty"	Dowty-Dichtung	Tenuta	ختم داوتي
15	92293661	1	Dowty Seal	Joint "Dowty"	Dowty-Dichtung	Tenuta	ختم داوتي
16	92101054	1	Check Valve	Clapet de retenue	Rückschlagventil	Valvola controllo	صمام المعاينة
17	92104132	1	Adaptor	Raccord	Adapter	Adattatore	مهايم
18	92079748	1	Hose Assy	Ensemble raccord souple	Schlauch-Baugruppe	Flessibile	مجموعة الخرطوم
19	92086081	1	Elbow	Coude	Kniestück	Gomito	كوع
20	35283076	4	Connector	Raccord	Anschlußstück	Raccordo	موصل
21	35582964	1	Tube Assy	Ensemble de tube	Rohr-Baugruppe	Tubo	مجموعة الأنابيب
22	35279827	2	Elbow	Coude	Kniestück	Gomito	كوع
23	35582972	1	Tube Assy	Ensemble de tube	Rohr-Baugruppe	Tubo	مجموعة الأنابيب
24	35279850	1	Tee	Té	T-Stück	a T	قطعة أنبوبية ثنائية
25	35321389	1	Cap	Capuchon	Kappe	Tappo	غطاء
26	35582980	1	Tube Assy	Ensemble de tube	Rohr-Baugruppe	Tubo	مجموعة الأنابيب
27	35283084	1	Tee	Té	T-Stück	a T	قطعة أنبوبية ثنائية
28	35582998	1	Tube Assy	Ensemble de tube	Rohr-Baugruppe	Tubo	مجموعة الأنابيب
29	35283068	1	Elbow	Coude	Kniestück	Gomito	كوع
30	92137181	1	Oil Manifold	Collecteur d'huile	Ölverteiler	Collettore olio	مشعب الزيت
31	35294610	1	Gasket	Joint	Dichtung	Rondella	حشية
32	92359355	3	Bolt	Vis	Bolzen	Bullone	مسمار ملولب

CONTROL AND
MONITORING
SYSTEM

COMMANDES ET
SYSTEME DE
CONTROLE

KONTROLL-UND
ÜBERWACHUNGS-
SYSTEM

SISTEMA DI
COMANDO
E CONTROLLO

جهاز التحكم
والمرآبة :

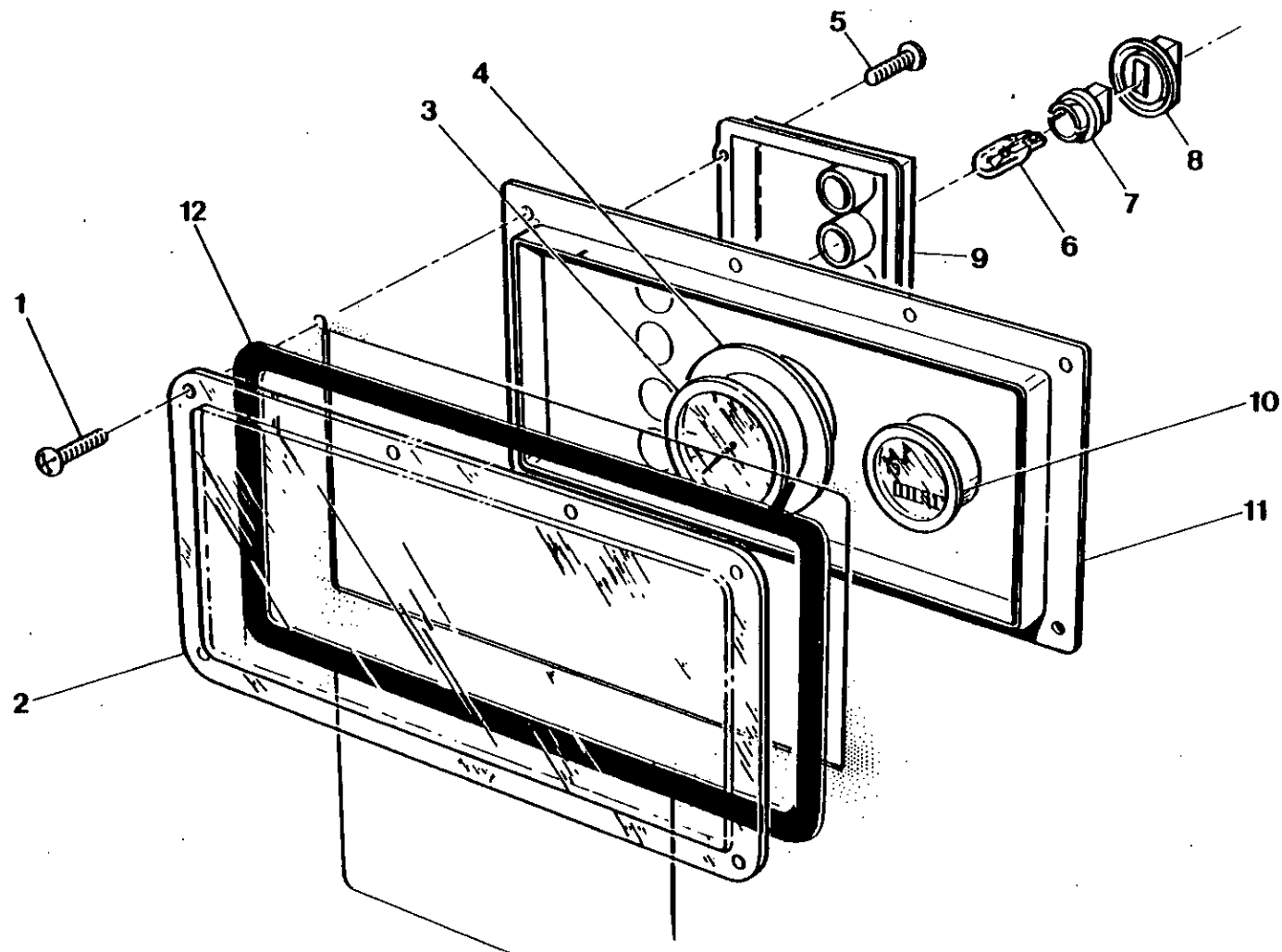

8.6.0

 INGERSOLL-RAND

Item	C.P.N.	Qty.	CONTROL AND MONITORING SYSTEM	COMMANDES ET SYSTÈME DE CONTRÔLE	KONTROLL-UND ÜBERWACHUNGS- SYSTEM	SISTEMA DI COMANDO E CONTROLLO	جهاز التحكم والمراقبة :	
1	95753588	8	Setscrew Philips	Vis de pression Philips	Philips-Stellschraube	Vite di fermo Philips	مسمار تثبيت ملولب فيليبس	1
2	36723989	1	Window	Lunette	Fenster	Finestra	نافذة	2
3	92395268	1	Gauge -- Discharge Press.	Indicateur press. refoulement	Enddruckmanometer	Indicatore di pressione	مقياس ضغط التصريف	3
4	92395276	1	Backing Ring	Anneau de soutien	Stützring	Anello di fermo	حلقة دعم	4
5	95753588	2	Setscrew Philips	Vis de pression Philips	Philips-Stellschraube	Vite di fermo Philips	مسمار تثبيت ملولب فيليبس	5
6	35327907	4	Lamps	Lampes	Lampen	Lampade	مصابيح	6
7	35327915	4	Lamp Base	Socle lampe	Lampensockel	Zoccolo lampade	قاعدة المصباح	7
8	35327923	4	Lamp Seal	Joint d'étanchéité lampe	Lampendichtung	Guarnizione lampade	ختم المصباح	8
9	92058320	1	Circuit Board Passive	Plaque circuits imprimés	Leiterplatte, passiv	Tavola circuiti, passiva	لوحة الدارات السلبية	9
10	92306901	1	Engine Hours Counter	Compteur d'heures de service moteur	Betriebsstundenzähler	Contaore del motore	عداد ساعات المحرك	10
11	36728467	1	Enclosure -- Instrument Panel	Enveloppe -- panneau de régulation	Gehäuse, Instrumentenbrett	Pannello strumenti, incassato	مضم لوحة أجهزة القياس	11
12	92078088	1	Gasket	Joint	Dichtung	Guarnizione	حشية	12
	35842194	1	Decal - Instrument Panel	Autocollant tableau de commande	Schild, Instrumentenbrett	Ades. Pannello strumenti	ديكال - لوحة الأجهزة	

CONTROL AND
MONITORING
SYSTEM

COMMANDES ET
SYSTEME DE
CONTROLE

KONTROLL-UND
ÜBERWACHUNGS-
SYSTEM

SISTEMA DI
COMANDO
E CONTROLLO

جهاز التحكم
والمراقبة :

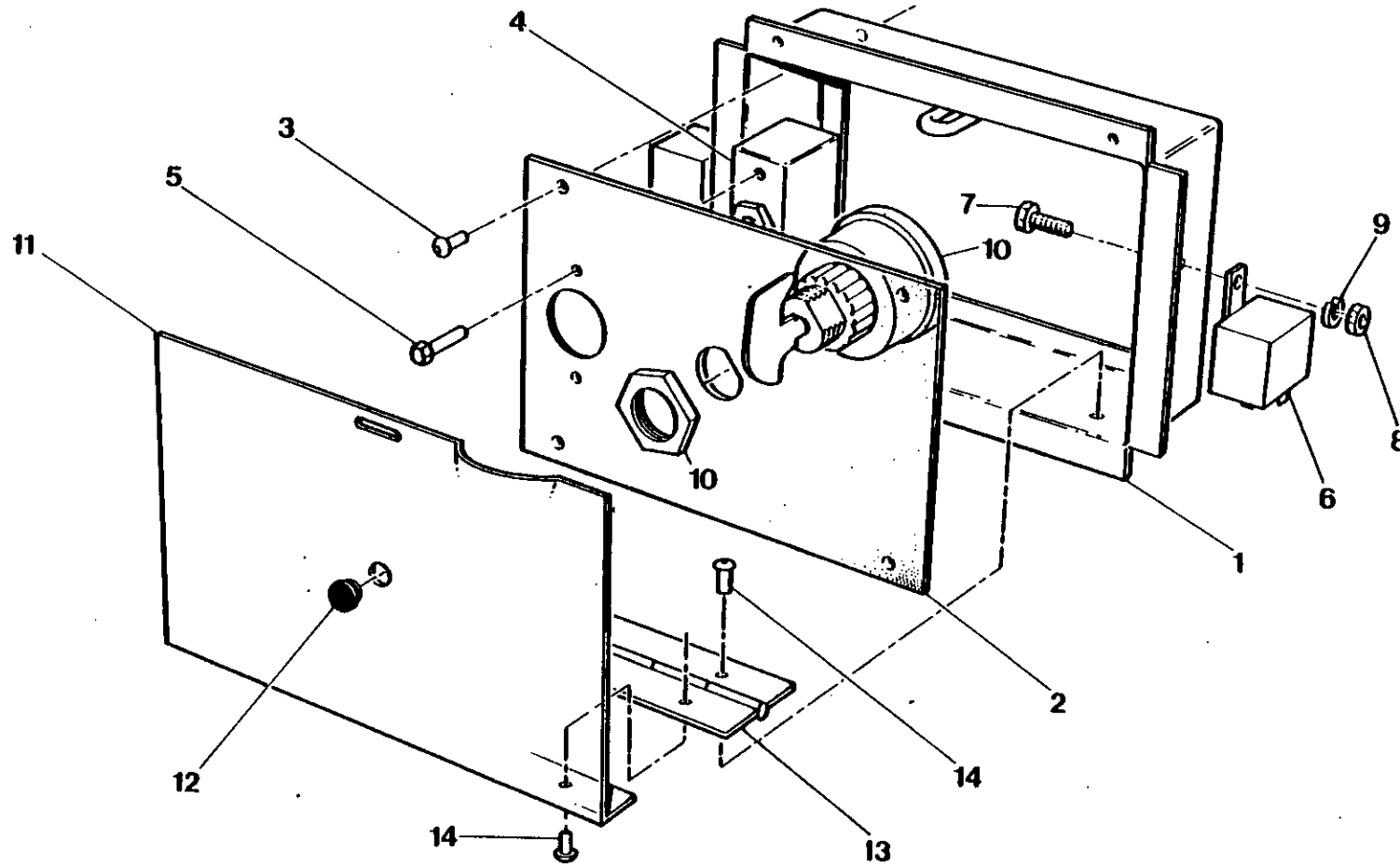

8.6.2

 INGERSOLL-RAND

Item	C.P.N.	Qty.	CONTROL AND MONITORING SYSTEM	COMMANDES ET SYSTÈME DE CONTRÔLE	KONTROLL- UND ÜBERWACHUNGS- SYSTEM	SISTEMA DI COMANDO E CONTROLLO	جهاز التحكم والمراقبة :	
1	36706836	1	Box Control	Boîtier de commande		Scatola controllo	صندوق أجهزة التحكم	1
2	92080910	1	Facia Control Panel	Panneau de commande		Pannello di controllo	لوحة أجهزة التحكم الأمامية	2
3	92131135	1	Rivet Steel	Rivet acier		Rivetto in acciaio	برشام فولاذي	3
4	35583210	1	Valve 2 way	Valve à deux voies		Valvola a 2 vie	صمام ثنائي المسالك	4
5	92368687	2	Screw Taptite	Vis Taptite		Vite 'Taptite'	مسمار ثابت ملولب	5
6	92076173	2	Relay	Relais		Relè	مرحل	6
7	92472679	2	Setscrew	Vis de pression		Vite di fermo	مسمار تثبيت ملولب	7
8	92304492	2	Nut	Ecrou		Dado	صمولة	8
9	92304641	2	Lockwasher	Rondelle de blocage		Rosetta di sicurezza	فلكة زنق	9
10	92086719	1	Switch Sequence Start	Interrupteur démarrage de séquence		Interruttore avvio sequenza	مفتاح بدء التشغيل التتابعي	10
11	92184878	1	Door Control Panel	Panneau de commande portière		Portello del pannello di controllo	باب لوحة أجهزة التحكم	11
12	92184993	1	Rubber Grommet	Rondelle caoutchouc		Passacavo in gomma	عروة تثبيت مطاطية	12
13	35582220	1	Hinge	Charnière		Cerniera	مفصلة	13
14	92131135	5	Rivet	Rivet		Rivetto	برشام	14

CONTROL AND
MONITORING
SYSTEM

COMMANDES ET
SYSTEME DE
CONTROLE

KONTROLL-UND
ÜBERWACHUNGS-
SYSTEM

SISTEMA DI
COMANDO
E CONTROLLO

جهاز التحكم
والمرالبة :

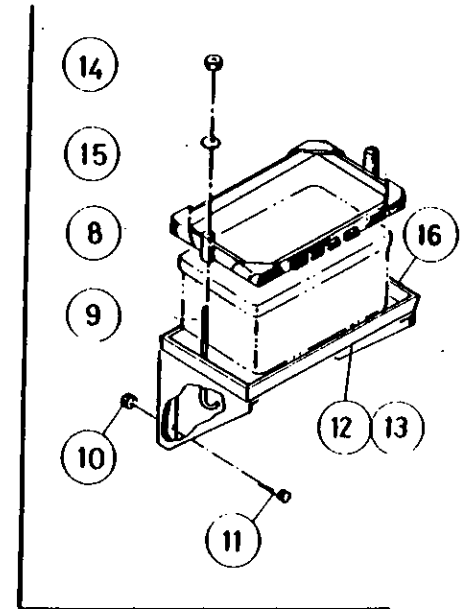
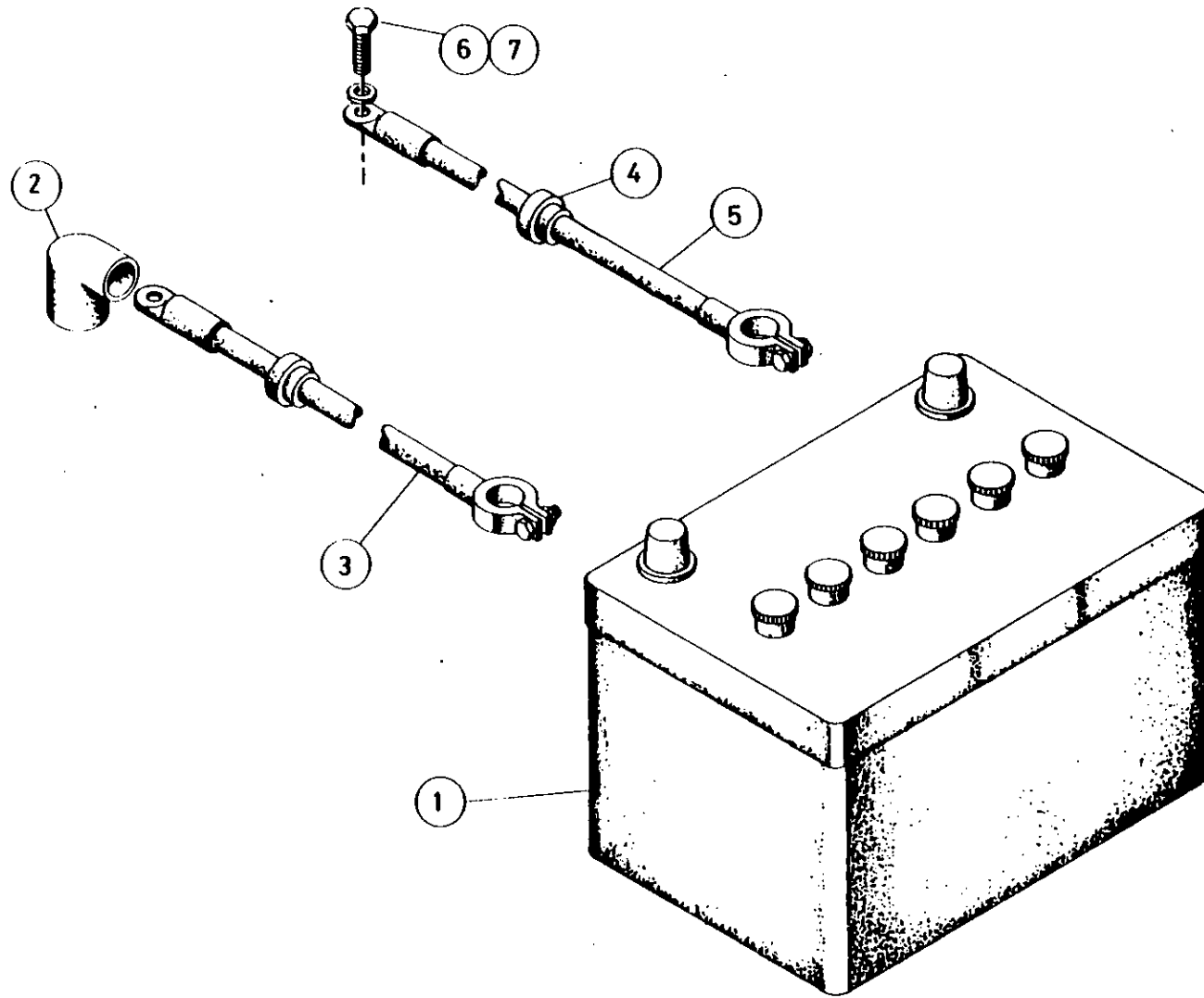

8.6.4

 INGERSOLL-RAND

Item	C.P.N.	Qty.	CONTROL AND MONITORING SYSTEM	COMMANDES ET SYSTEME DE CONTROLE	KONTROLL-UND ÜBERWACHUNGS- SYSTEM	SISTEMA DI COMANDO E CONTROLLO	جهاز التحكم والمراقبة :	
1	92149608	1	Battery 12 Volt	Batterie 12v	Batterie -12v	Batteria 12	بطارية ١٢ فلت	1
2	92271139	1	Terminal Hood	Protege Çosse	Schutzklemme	Cappuccio Prot. Term.	غطاء طرفي	2
3	35579150	1	Cable Positive	Cable Borne Positive	Pluskabel	Cavo, Positivo	كبل موجب	3
4	35286764	2	Bushing	Douille	Buchse	Passacavo	جلبة	4
5	35506419	1	Cable Negative	Cable Borne Négative	Minuskabel	Cavo, Negativo	كبل سالب	5
6	92304401	1	Screw	Vis	Skt.-Schaube	Vite T.E.	مسامير ملولب	6
7	92304674	1	Washer	Rondelle	U.-Scheibe	Rondella	فلكة	7
8	92293901	1	Frame	Cadre	Batterie-Rahmen	Telaio di Fissaggio	اطار	8
9	92186105	2	Bolt	Tirant	Batterie-Halter	Asta Filettata	برغي	9
10	92473594	4	Nut	Écrou	Mutter	Dado	صمولة	10
11	92473586	4	Screw	Vis	Skt.-Schraube	Vite	مسامير ملولب	11
12	35815752	1	Bracket R.H.	Support G.	Konsole R.	Supporto DX	كتيفة على الجانب اليمين	12
13	35815760	1	Bracket L.H.	Support D.	Konsole L.	Supporto SX	كتيفة على الجانب الايسر	13
14	92304500	4	Nut	Écrou	Mutter	Dado	صمولة	14
15	92304658	4	Washer	Rondelle	U.-Scheibe	Rondella	فلكة	15
16	92067412	1	Battery Tray	Coffre de batterie	Batterietrog	Cassetta Batteria	صينية البطارية	

CONTROL AND
MONITORING
SYSTEM

COMMANDES ET
SYSTEME DE
CONTROLE

KONTROLL-UND
ÜBERWACHUNGS-
SYSTEM

SISTEMA DI
COMANDO
E CONTROLLO

جهاز التحكم
والمرابطة :

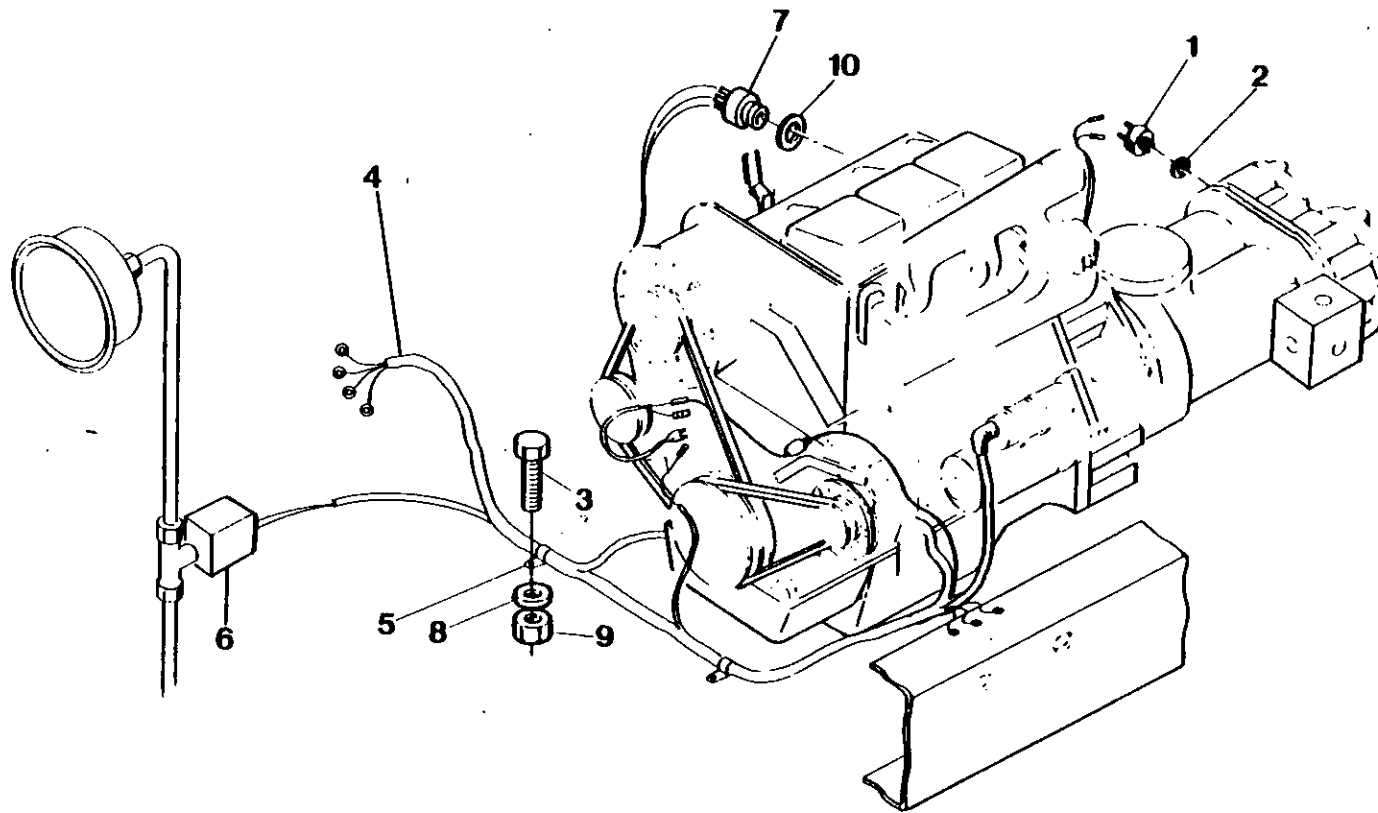

8.6.6

 INGERSOLL-RAND

Item	C.P.N.	Qty.	CONTROL AND MONITORING SYSTEM	COMMANDES ET SYSTEME DE CONTROLE	KONTROLL-UND ÜBERWACHUNGS- SYSTEM	SISTEMA DI COMANDO E CONTROLLO	جهاز التحكم والمراقبة :	
1	92086156	1	Switch Temp.	Sécurité Temp.	Temp.-Schutzschalter	Termost. Olio Compressore	مفتاح الحرارة	1
2	92065366	1	Dowty Seal	Joint d'étanchéité Dowty	Dowty-Dichtung	Tenuta 'Dowty'	الختم « داوتي »	2
3	92176114	2	Screw	Vis	Skt.-Schraube	Vite	مسامر ملولب	3
4	92080860	1	Wiring Harness	Faisceau Electr.	Kabelsatz Kompl.	Schema Impianto Elet.	حامل الاسلاك	4
5	92253202	1	Clip	Clip	Klips	Fascetta	مشك	5
6	92079565	1	Solenoid	* Electro	Magnet	Solen.	ملف لولبي	6
7	92480177	1	Switch	* Interrupteur	Schalter	Interrutt.	مفتاح كهربائي	7
8	92341981	2	Washer	Rondelle	U-Scheibe	Vite T.E	فلكة	8
9	92398106	2	Nut	Ecrou	Mutter	Dado	صمولة	9
10	92083427	1	Washer	Rondelle	U-Scheibe	Rondella	فلكة	10

CONTROL AND
MONITORING
SYSTEM

COMMANDES ET
SYSTEME DE
CONTROLE

KONTROLL-UND
ÜBERWACHUNGS-
SYSTEM

SISTEMA DI
COMANDO
E CONTROLLO

جهاز التحكم
والمرابطة :

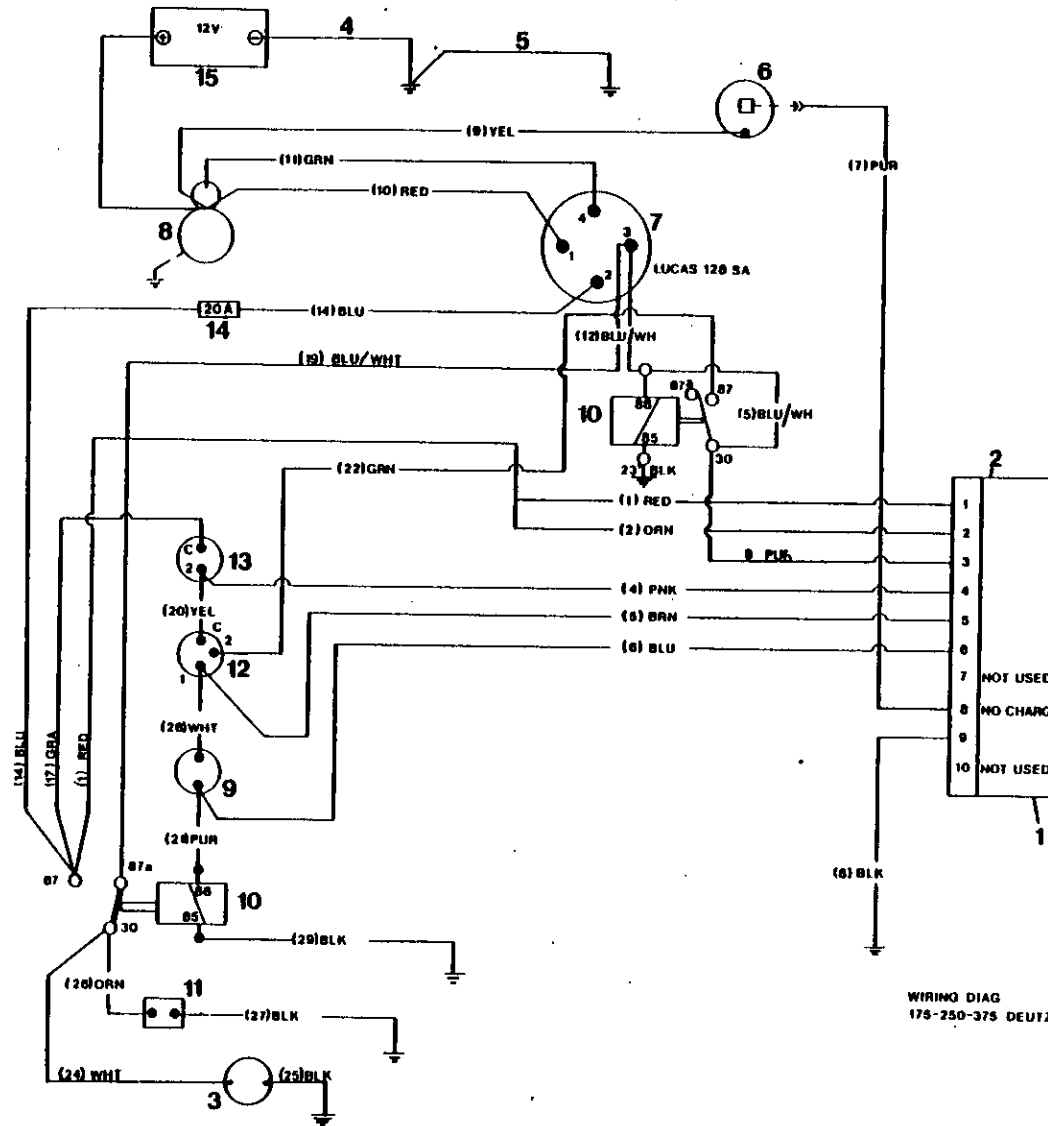

8.6.8

Item	C.P.N.	Qty.	CONTROL AND MONITORING SYSTEM	COMMANDES ET SYSTÈME DE CONTRÔLE	KONTROLL- UND ÜBERWACHUNGS-SYSTEM	SISTEMA DI COMANDO E CONTROLLO	جهاز التحكم والمراقبة :	
1			Electronic Control Circuit	Circuit de Contr. Electr.	Circuito de Control Electric	Circuito Electr. Contrl.	دائرة التحكم الالكترونية	1
2			J. I. (Connector)	Connecteur	Conector	Raccordo	وصلة	2
3			Hourmeter	Compteur d'Heures	Cuentahoras	Contaore	عداد ساعات	3
4			Cable, Block	Cable Borne Neg.	Cables, Neg.	Cavo, Negativo	كبل موصول بالكثلة	4
5			Earth Strap	Tresse de Masse	Banda de Masa	Treccia, Massa	شريط ارضي	5
6			Alternator	Alternateur	Alternator	Alternatore	مولد التيار المتناوب	6
7			Start Switch	Securite de Demarrage	Interruptor de Arranque	Interrutt. Avviamento	مفتاح التشغيل	7
8			Starter	Demarreur	Motor de Arranque	Motorino Avviamento	بأديء تشغيل	8
9			Belt Break Switch	Voyant Rupture Courroie	Interr. Rotura de Correa	Sicur. Rottura Cingh. Ventola	مفتاح انقطاع السير	9
10			Relay	Relais	Rele	Relais	مرحل	10
11			Solenoid	Relais Magn.	Solenoid	Interrutt a Solenoide	مفتاح مغنطيسي	11
12			Oil Pressure Switch	Securite Press. Huile	Inter. Presion de Aceite	Pressost. Olio Motore	مفتاح ضغط الزيت	12
13			Hot Air Discharge	Temp. Air	Alta Temp. Aire Compr.	Termost A.T. Aria Compr	مفتاح تصريف الهواء الساخن	13
14			Fuse	Fusible	Fusible	Fusibile	قصبه	14
15			Battery	Batterie	Bateria	Batteria	بطارية ١٢ للط	15

COLOUR CODE

BRN = BROWN
 GRA = GRAY
 WHT = WHITE
 BLK = BLACK
 PUR = PURPLE
 RED = RED
 YEL = YELLOW
 GRN = GREEN
 BLU = BLUE
 PNK = PINK
 ORN = ORANGE

CODE DES COULEURS:

BRN = MARRON
 GRA = GRIS
 WHT = BLANC
 BLK = NOIR
 PUR = VIOLET
 RED = ROUGE
 YEL = JAUNE
 GRN = VERT
 BLU = BLEU
 PNK = ROSE
 ORN = ORANGE

CODIGO DE COLORES

BRN = MARRON
 GRA = GRIS
 WHT = BLANCO
 BLK = NEGRO
 PUR = MORADO
 RED = ROJO
 YEL = AMARILLO
 GRN = VERDE
 BLU = AZUL
 PNK = ROSA
 ORN = NARANJA

INDICE COLORI

BRN = MARRONE
 GRA = GRIGIO
 WHT = BIANCO
 BLK = NERO
 PUR = PORPORA
 RED = ROSSO
 YEL = GIALLO
 GRN = VERDE
 BLU = BLU
 PNK = ROSA
 ORN = ARANCIONE

تفسير رموز الالوان

BRN = بني
 GRA = رمادي
 WHT = ابيض
 BLK = اسود
 PUR = ارغواني
 RED = احمر
 YEL = اصفر
 GRN = اخضر
 BLU = ازرق
 PNK = قرنفلي
 ORN = برتقالي

SUB ASSEMBLY

SOUS ENSEMBLE

SEKUNDÄRE
UNTERGRUPPEN

SOTTOGRUPPI

المجموعة الفرعية :

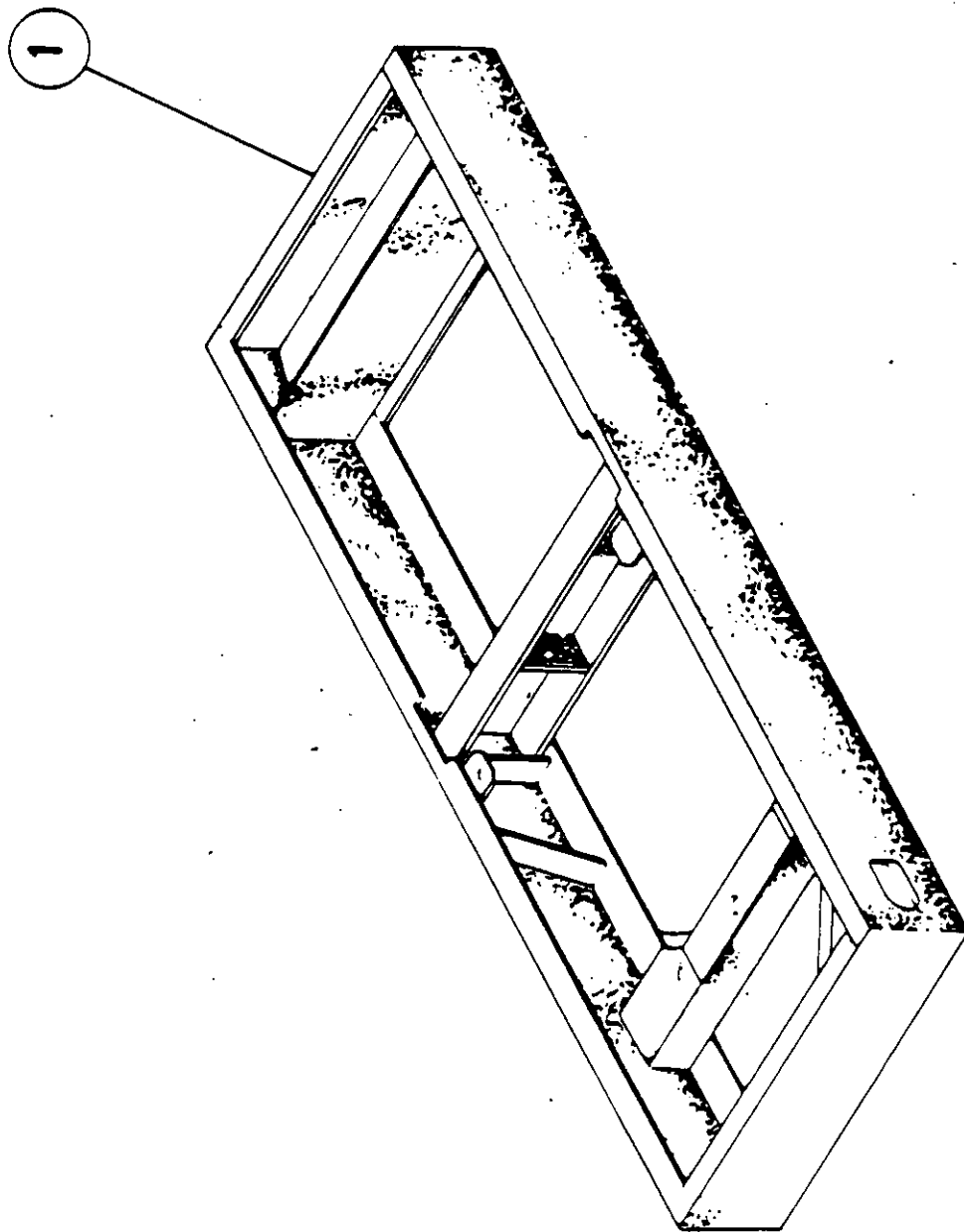

8.7.0

 INGERSOLL-RAND

Item	C.P.N.	Qty.	SUB ASSEMBLY	SOUS ENSEMBLE	SEKUNDÄRE UNTERGRUPPEN	SOTTOGRUPPI	المجموعة الفرعية :	
1	92185156	1	Frame	Chassis	Grundrahmen	Telaio	اطار ميكلي	1

8.7.1

SUB ASSEMBLY

SOUS ENSEMBLE

SEKUNDÄRE
UNTERGRUPPEN

SOTTOGRUPPI

المجموعة الفرعية :

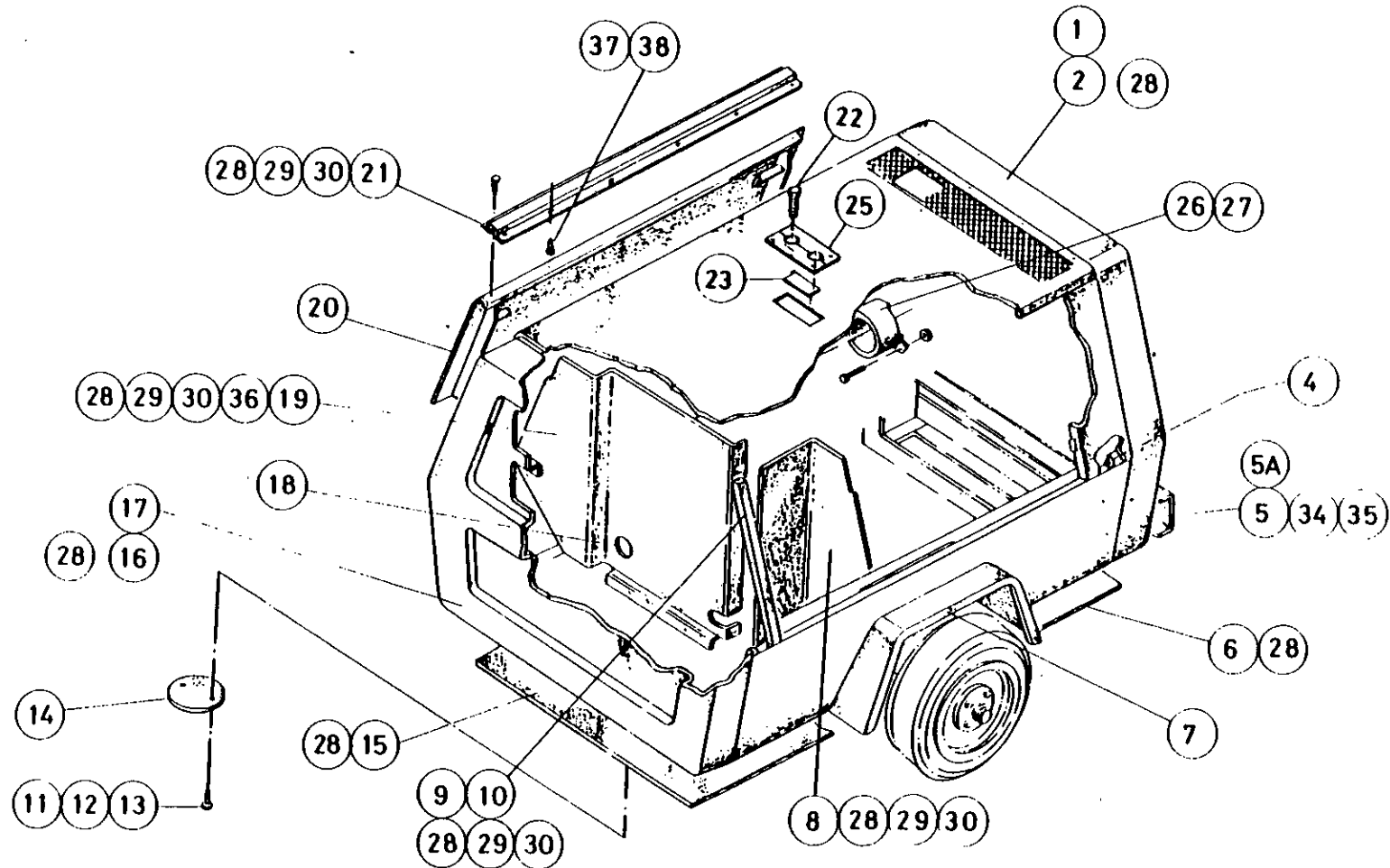

8.7.2

 INGERSOLL-RAND

Item	C.P.N.	Qty.	SUB ASSEMBLY	SOUS ENSEMBLE	SEKUNDÄRE UNTERGRUPPEN	SOTTOGRUPPI	المجموعة الفرعية :	
1	36705036	1	Cover, End Rear	Hotte	Hint. Gehäuseteil	Pannello Post.	غطاء طرفي خلفي	1
2	92441450	13	Screw	Vis	Schraube	Vite	مسبار ملولب	2
3	35298892	1	Plastic Fastener	Attache Plastique	Kunststoffhalter	Fermagli in Plastica	مشبك بلاستيك	3
4	35303239	1	Piece. Filler	Remplisseur	Füllstück	Tappo	قطعة حشو	4
5	36707073	1	Bumper (STD T/Bar R/G)	Pare-Chocs	Stosstange	Paraurti	واقية صدمات	5
5A	92179506	1	Bumper (FTF/HSRG)	Pare-Chocs	Stosstange	Paraurti	واقية صدمات	5A
6	35813815	1	Pan, Belly Rear	Panneau Protect AR.	Untr.Abdeck Bl. (Hinten)	Protezione Sottosc. Post.	حوض بطني خلفي	6
7	92179456	1	Edging Strip (German Only)	Bandage de Protect (Allemagne)	Kantenschutz	Fascia Protezione Lat. Paraf (Solo Vers. Tedesca)	شريط تحفيظ (الماني فقط)	7
8	92180934	1	Wall, Baffle L.H. Front	Cornière	Vord. Linkes Schalleitbl.	Paratia Ant. SX.	جدار اعتراضي امامي على الجانب الايسر	8
9	35821826	1	Door Stop, Front R.H.	Longeron de Port. D	Vordere Türstütze R.	Montante Portellone DX.	مصد باب امامي على الجانب الايمن	9
10	35821818	1	Door Stop, Front L.H.	Longeron de Port. G	Vordere Türstütze L.	Montante Portellone SX.	مصد باب امامي على الجانب الايسر	10
11	35256429	3	Stud, Short	Goujon Court	Stehbolzen	Prigioniero	برغي قصير عديم الرأس	11
12	35256445	3	Retainer	Retenue	Sicherungsring	Fermo	اداة احتجاز	12
13	35256452	1	Clip on, Receptacle	Circlips	Steckverbindung	Vite, Autofilettante	مقبس شبيك	13
14	35296508	1	Cover, Oil Drain (Rear)	Couvercle AR	Ölabl.Deckel (Hinten)	Coperchio Post. Drenaggio Olio	غطاء مصرف الزيت (خلفي)	14
15	92149558	1	Pan Belly Front	Panneau Protect, AV.	Unteres Abdeckbl. Vorne	Protezione Sottosc. Ant.	حوض بطني امامي	15
16	92441450	12	Screw	Vis	Schraube	Vite	مسبار ملولب	16
17	36706778	1	Cover, End Front	Panneau AV.	Vorderes Gehäuset.	Pannello ant.	غطاء طرفي امامي	17
18	35294859	1	Snap Bushing	Bague Caoutchouc	Verschluss-Buchse	Bussola Elastica	جلية اطباق	18
19	92119379	1	Baffle, Wall Front	Défecteur Panneau AV.	Vorderes Schalleitblech	Paratia Ant. Frontale	جدار اعتراضي امامي	19
20	36707263	2	Door, Side	Portière Lat.	Seitenklappe	Portellone Lat.	باب جانبي	20
21	36708378	1	Hinge Door Side	Charniere	Scharnier	Cerniera Port. Lat	مفصلة الباب الجانبي	21
22	92368687	4	Screw	Vis	Skt.-Schraube	Vite	مسبار ملولب	22
23	92085711	1	Shim	Cale	Beilegscheibe	Spessore	فلكة الضبط	23
25	92101880	2	Cover, Lifting Bail	Couvercle	Deckel f. Verladehaken	Coperchio Staffa Sollevam.	غطاء منزحة الرفع	25
26	35830694	1	Connector, Engine Air In	Collect. Admiss. D'Air Moteur	Verb. f. Motor-Lufteinl.	Bocca Ammissione Aria Mot.	وصلة مدخل هواء المحرك	26
27	92119429	1	Guard, Engine Air Intake	Protect. du Collecteur	Schutzgitter f. Motor- Lufteinl.	Protezione Ammiss. Aria	رقاء مدخل هواء المحرك	27

SUB ASSEMBLY

SOUS ENSEMBLE

SEKUNDÄRE
UNTERGRUPPEN

SOTTOGRUPPI

المجموعة الفرعية

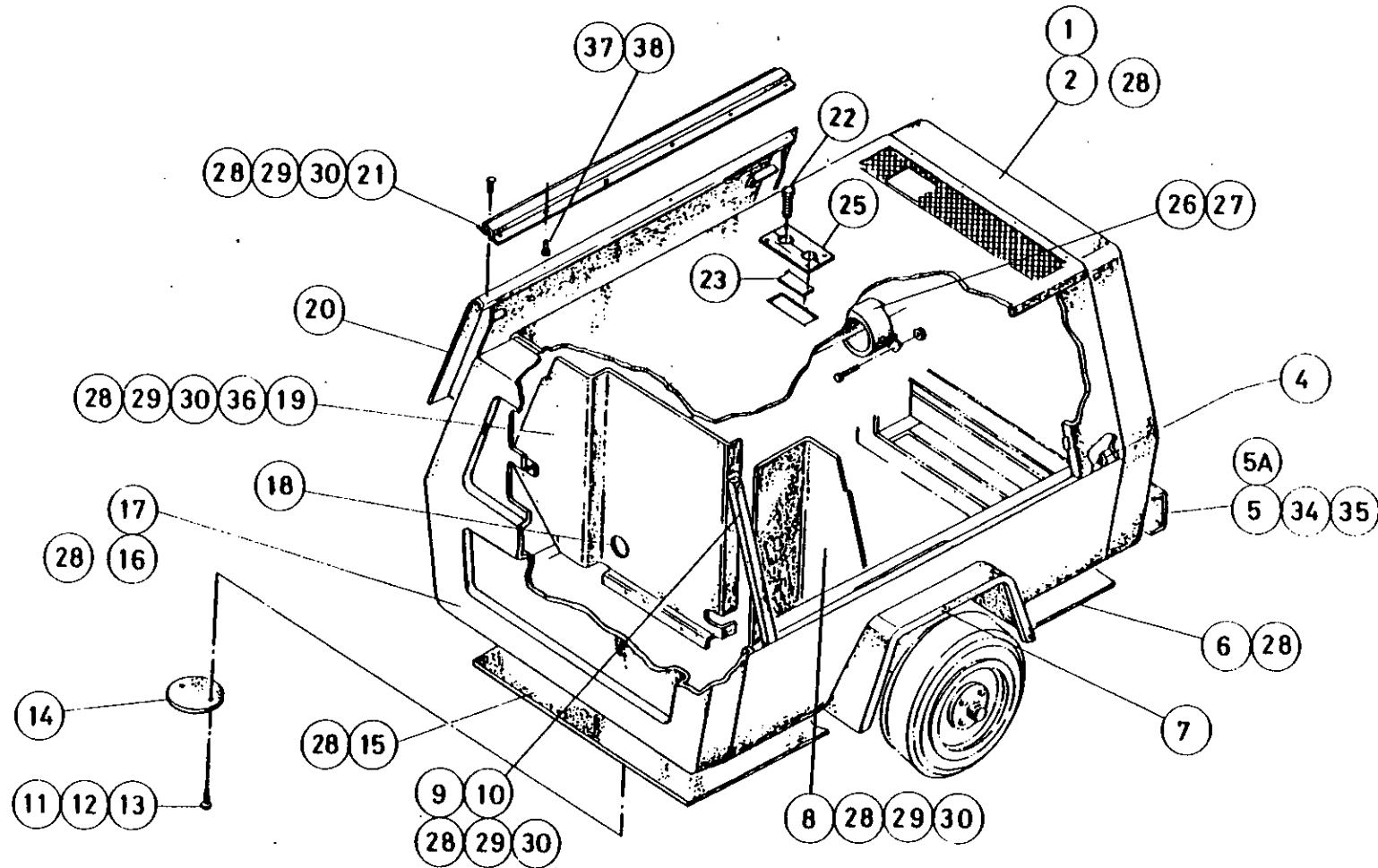

8.7.4

 INGERSOLL-RAND

Item	C.P.N.	Qty.	SUB ASSEMBLY	SOUS ENSEMBLE	SEKUNDÄRE UNTERGRUPPEN	SOTTOGRUPPI	المجموعة الفرعية :	
28	92368687	1	Screw	Vis	Schraube	Vite	مسمار ملولب	28
29	92184811	1	Screw	Vis	Schraube	Vite	مسمار ملولب	29
30	92398106	1	Nut	Écrou	Mutter	Dado	صمولة	30
31	35275023	1	Nut	Écrou	Mutter	Dado	صمولة	31
32	14A5C65	1	Washer, Lock	Rondelle	Federring	Ros. Elastica	فلكة زنق	32
33	12A5C3	1	Washer	Rondelle	U.-Scheibe	Rondella	فلكة	33
34	35252741	1	Screw	Vis	Schraube	Vite	مسمار ملولب	34
35	35252618	1	Nut	Écrou	Mutter	Dado	صمولة	35
36	35294859	1	Bushing, Snap	Arretoir	Buchse	Fermo Elast.	جلبية الطباق	36
37	92341973	1	Screw	Vis	Schraube	Vite	مسمار ملولب	37
38	92179047	1	Screw	Vis	Schraube	Vite	مسمار ملولب	38
39	36711380	1	Pouch Manual	Boite a Dolum	Tasche f. Betr. u. Wart. Anl.	Custodia Manuali	ميرد زيت كامل	39
40	35298892	4	Clip	Circlips	Klips	Fermaggi	منقب يدوي	40

SUB ASSEMBLY

SOUS ENSEMBLE

SEKUNDÄRE
UNTERGRUPPEN

SOTTOGRUPPI

المجموعة الفرعية

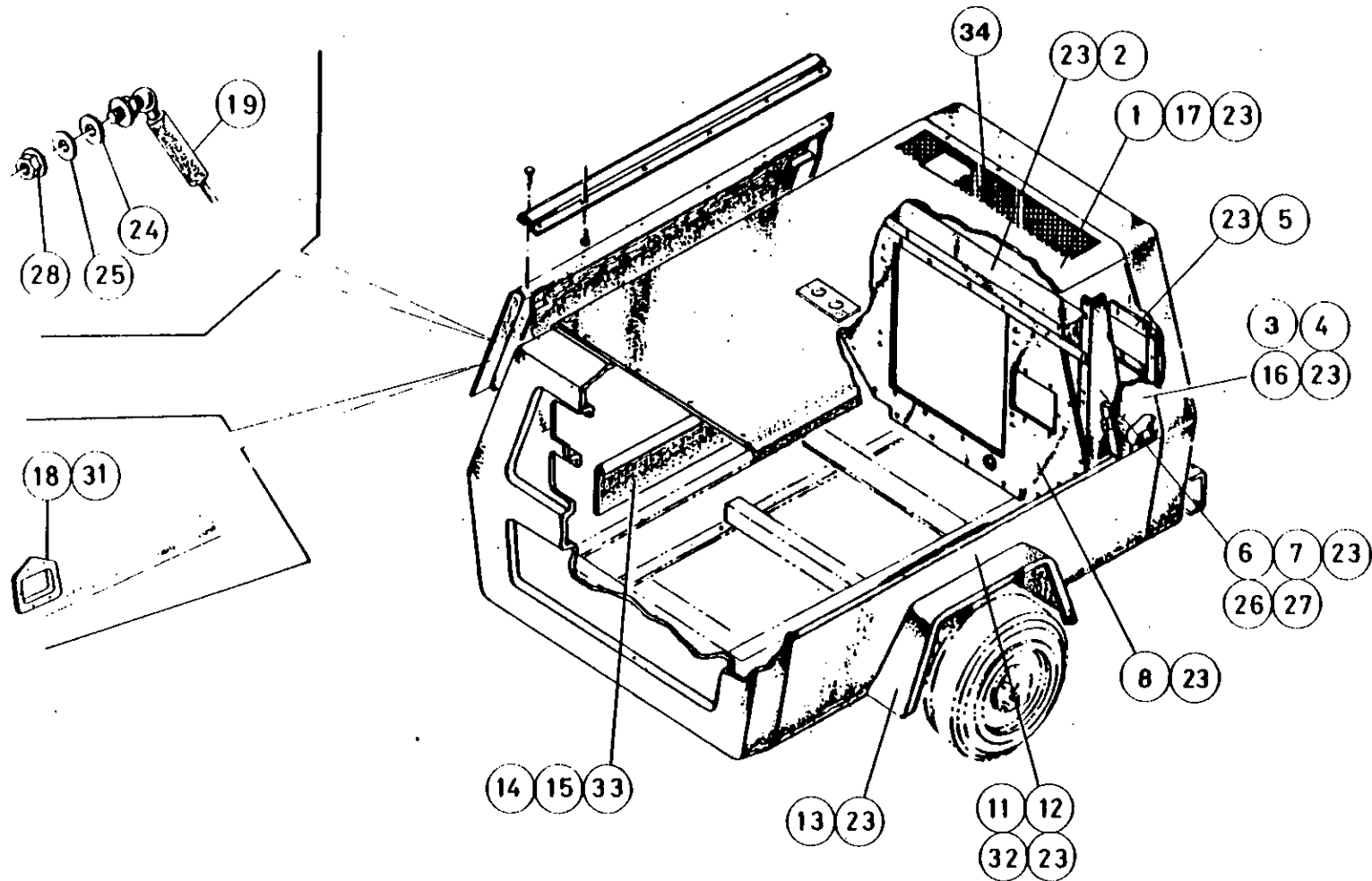

8.7.6

 INGERSOLL-RAND

Item	C.P.N.	Qty.	SUB ASSEMBLY	SOUS ENSEMBLE	SEKUNDÄRE UNTERGRUPPEN	SOTTOGRUPPI	المجموعة الفرعية :	
1	92075126	1	Roof	Toit	Dach	Tetto	سطح	1
2	35816883	1	Wall Baffle Upper	Défect. Supérieur	Oberes Schalleitbl.	Paratia Superiore	جدار اعتراضى علوى	2
3	36712230	1	Panel Rear L.H.	Panneau AR. G.	Hintere Platte L.	Pannello Posteriore SX.	لوح خلفى على الجانب الايسر	3
4	36712222	1	Panel Rear R.H.	Panneau AR. D.	Hintere Platte R.	Pannello Posteriore DX.	لوح خلفى على الجانب الايمن	4
5	35816388	1	Cover Baffle	Couvercle de Hotte	Schallabdeckung	Paratia Esterna	غطاء اعتراضى	5
6	92136571	1	Brackt Radiator R.H.	Support de Radiateur G.	Konsole f. Kühler R.	Supp. Radiatore SX.	كثيفة الرادياتور على الجانب الايمن	6
7	92136589	1	Brackt Radiator L.H.	Support de Radiateur D.	Konsole f. Kühler L.	Supp. Radiatore DX.	كثيفة الرادياتور على الجانب الايسر	7
8	92136597	1	Wall Baffle	Défecteur	Schalleitblech	Paratia	جدار اعتراضى	8
11	92136761	1	Box Tool L.H.	Boite à Outils G.	Werkzeugkasten L.	Vano Porta Utensili SX.	صندوق عدة الادوات على الجانب الايسر	11
12	92136753	1	Box Tool R.H.	Boite à Outils D.	Werkzeugkasten R.	Vano Porta Utensili DX.	صندوق عدة الادوات على الجانب الايمن	12
13	36708824	2	Fender	Garde-Boue	Kotflügel	Parafango	رفرف	13
14	92141134	1	Front Inner Sheet	Panneau Intérieur AV.	Innere Verkleidung Vorne	Settore Int. Ant.	صفحة داخلية امامية	14
15	92141142	1	Rear Inner Sheet	Panneau Intérieur AR.	Innere Verkleidung Hinten	Settore Int. Post.	صفحة داخلية خلفية	15
16	92441450	6	Screw	Vis	Schraube	Vite	مسار ملولب	16
17	92441450	8	Screw	Vis	Schraube	Vite	مسار ملولب	17
18	35279108	2	Latch Door	Verrou de Port.	Türschloss	Chiusura Portell.	مزلاج الباب	18
19	35584903	4	Spring Gas.	Verin de Portière	Gaslüfter	Pistone a Gas	حشية النايفس	19
20	92087691	1	Tailpipe	Tuyau arrière	Abgasrohr	Ugello uscita	ماسورة السحب	20
21	92253079	1	Clip	Agrafe	Schelle	Clip	مشبك	21
23	92368687	110	Screw	Vis	Schraube	Vite	مسار ملولب	23
24	92304609	8	Washer	Rondelle	U.-Scheibe	Rondella	فلكة	24
25	92304666	4	Washer	Rondelle	U.-Scheibe	Rondella	فلكة	25
26	92398130	5	Screw	Vis	Schraube	Vite	مسار ملولب	26
27	92398114	5	Screw	Vis	Schraube	Vite	مسار ملولب	27
28	92329119	8	Nut	Écrou	Mutter	Dado	صمولة	28
29	92398122	4	Screw	Vis	Schraube	Vite	مسار ملولب	29

SUB ASSEMBLY

SOUS ENSEMBLE

SEKUNDÄRE
UNTERGRUPPEN

SOTTOGRUPPI

المجموعة الفرعية

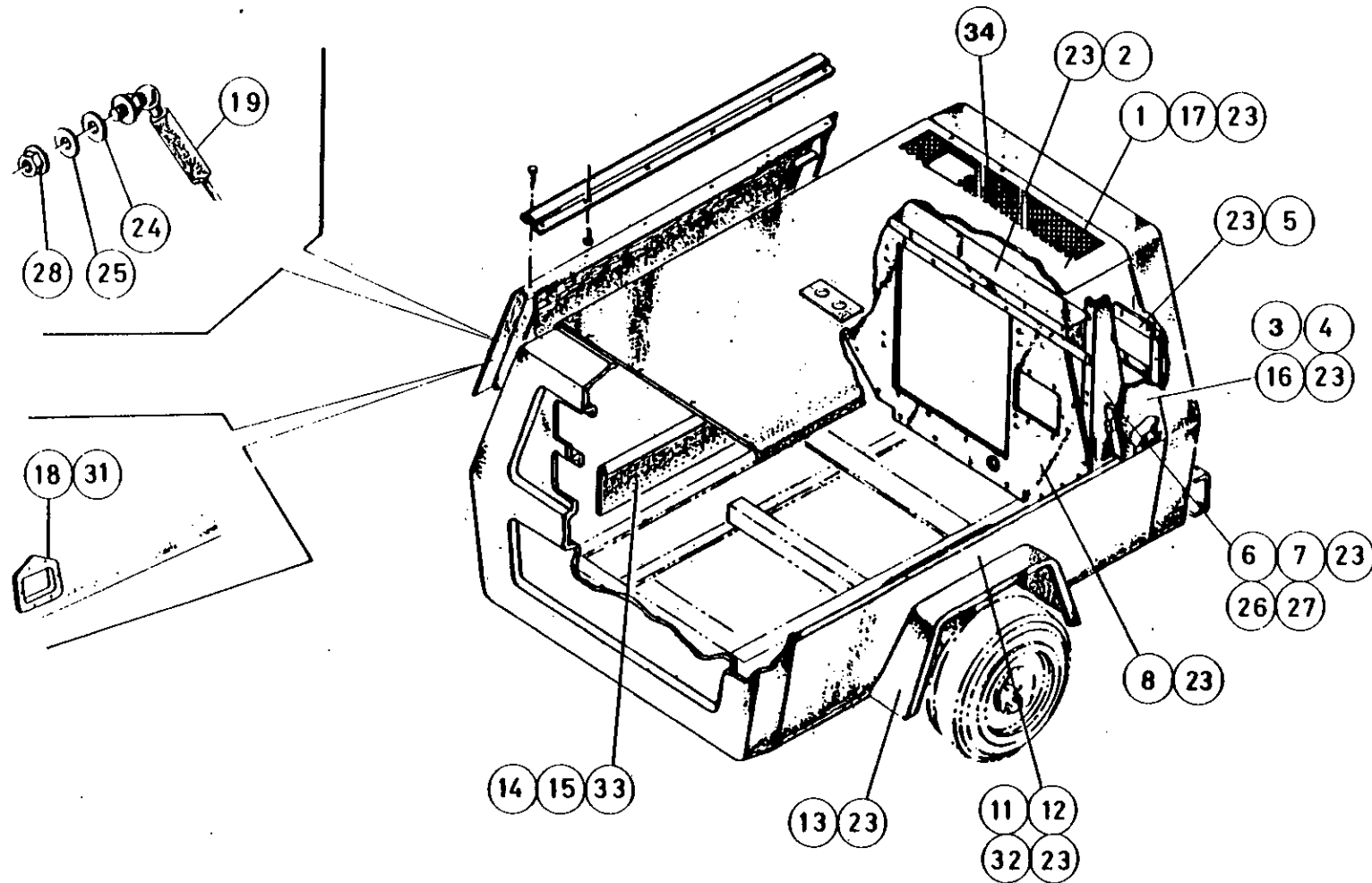

8.7.8

 **INGERSOLL-RAND**

Item	C.P.N.	Qty.	SUB ASSEMBLY	SOUS ENSEMBLE	SEKUNDÄRE UNTERGRUPPEN	SOTTOGRUPPI	المجموعة الفرعية :	
30	92398106	4	Nut	Écrou	Mutter	Dado	صمولة	30
31	92473693	6	Monobolt	Boulon	Bolzen	Bullone	برغي احادي	31
32	92304591	24	Washer	Rondelle	U.-Scheibe	Rondella	فلانة	32
33	92368695	6	Screw	Vis	Schraube	Vite	مسبار ملولب	33
34	92080514	1	Grille	Grille	Gitter f. Schaumst	Fissaggio	شبيكة	

SUB ASSEMBLY

SOUS ENSEMBLE

SEKUNDÄRE
UNTERGRUPPEN

SOTTOGRUPPI

المجموعة الفرعية

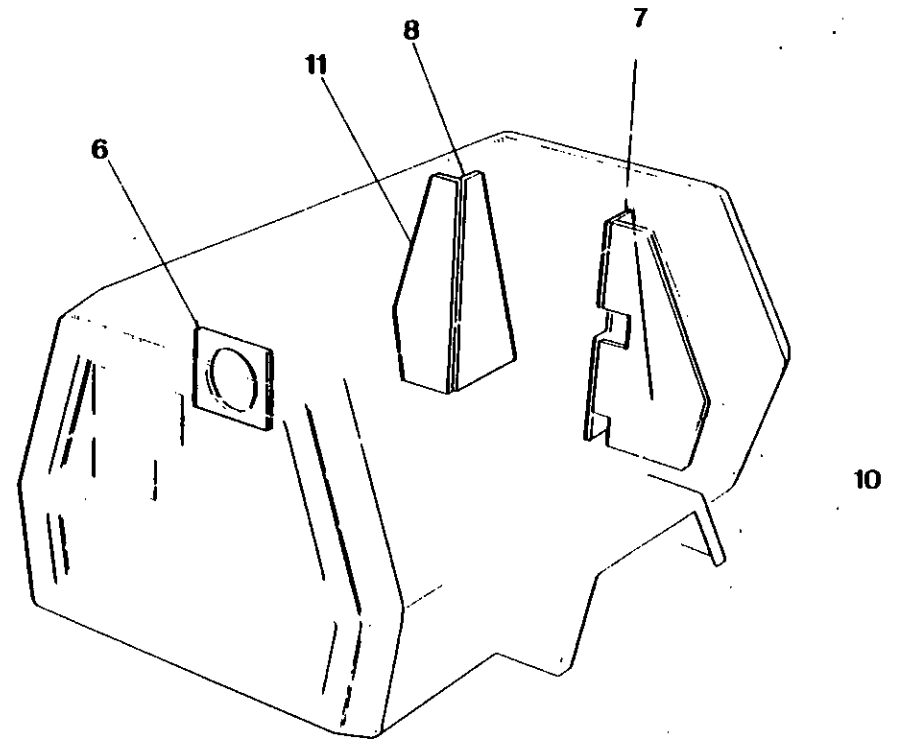
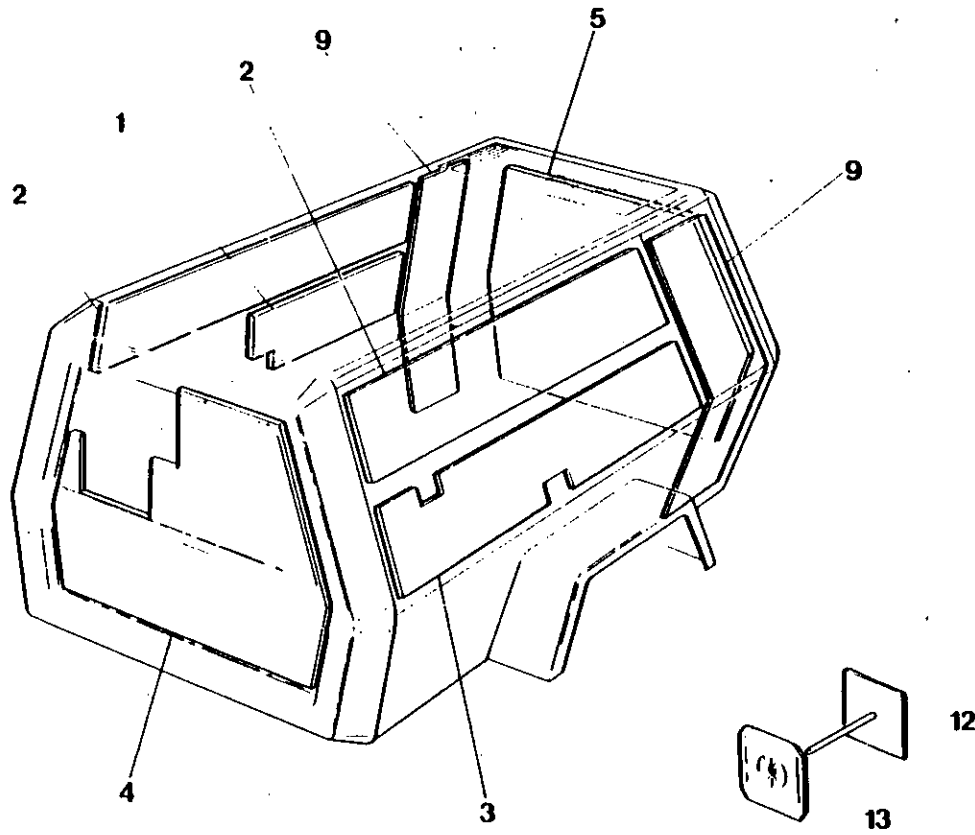

8.7.10

 **INGERSOLL-RAND**

Item	C.P.N.	Qty.	SUB ASSEMBLY	SOUS ENSEMBLE	SEKUNDÄRE UNTERGRUPPEN	SOTTOGRUPPI	المجموعة الفرعية :	
	92179076	1	Foam Set French & German	Groupe à mousses (France et Allemagne)	Schaumstoffsatz, Frankreich & Deutschland	Materiale espanso spugnoso (Francia e Germania)	طقم رغوي (فرنسي والماني)	
1	92179522	1	Foam Side Door	Groupe mousse, portière	Schaumstoff, Seitentür	Spugna per portello laterale	باب جانبي رغوي	1
2	92179530	2	Foam Side Door	Groupe mousse, portière	Schaumstoff, Seitentür	Spugna per portello laterale	باب جانبي رغوي	2
3	92179548	1	Foam Side Door	Groupe mousse, portière	Schaumstoff, Seitentür	Spugna per portello laterale	باب جانبي رغوي	3
4	35816404	1	Foam Front Panel	Mousse, panneau avant	Schaumstoff, Vorderwand	Spugna, pannello anteriore	قطاع أمامي رغوي	4
5	35816396	1	Foam Rear Panel	Mousse, panneau arrière	Schaumstoff, Rückwand	Spugna, pannello posteriore	قطاع خلفي رغوي	5
6	92119395	1	Foam Front Baffle Wall	Mousse, chicane avant	Schaumstoff, Leitwand vorn	Spugna, schermo deflettore anteriore	جدار معترض أمامي رغوي	6
7	92179639	1	Foam Air Exhaust Duct	Mousse, conduit évacuation air	Schaumstoff, Luftaustrittskanal	Spugna, condotto di scarico aria	قناة طاردة للهواء رغوية	7
8	92179670	1	Foam Air Intake Duct	Mousse, conduit admission air	Schaumstoff, Luft Eintrittskanal	Spugna, condotto di ammissione aria	قناة سحب الهواء رغوية	8
9	92179647	2	Foam Air Exhaust	Mousse, évacuation air	Schaumstoff, Luftaustritt	Spugna, scarico dell'aria	أنبوب انقلاط للهواء رغوي	9
10	92179654	1	Foam Rear Baffle Wall	Mousse, chicane arrière	Schaumstoff, Leitwand hinten	Spugna, schermo deflettore posteriore	جدار معترض خلفي رغوي	10
11	92179662	1	Foam Rear Baffle Wall	Mousse, chicane arrière	Schaumstoff, Leitwand hinten	Spugna, schermo deflettore posteriore	جدار معترض خلفي رغوي	11
12	92101765	91	Adhesive Hangers	Porte-adhésifs	Klebeaufhänger	Gancia di attacco	حملات لاصقة	12
13	92104264	91	Nail End Protector	Protège-clous	Schutz, Nagelende	Protezioni per chiodi	نيبطة وقاية لطرف المسامير	13
	92136423	1	Foam Set UK Spec.	Groupe mousse (Spécif. britannique)	Schaumstoffsatz, britische Norm	Materiale espanso spugnoso (normale)	طقم رغوي ، مواصفات المملكة المتحدة	
6	92119395	1	Foam Front Baffle Wall	Mousse, chicane arrière	Schaumstoff, Leitwand	Spugna, schermo	جدار معترض خلفي رغوي	
4	35816404	1	Foam Front	Mousse, partie avant	Schaumstoff, vorn	Spugna, anteriore	مقدمة رغوية	4
5	35816396	1	Foam Rear	Mousse, partie arrière	Schaumstoff, hinten	Spugna, posteriore	مؤخرة رغوية	5
10	92176954	1	Foam Rear Baffle Wall	Mousse, chicane arrière	Schaumstoff, Leitwand hinten	Spugna, schermo deflettore posteriore	جدار معترض خلفي رغوي	10
11	92179662	1	Foam Rear Baffle Wall	Mousse, chicane arrière	Schaumstoff, Leitwand hinten	Spugna, schermo deflettore posteriore	جدار معترض خلفي رغوي	11
12	92101765	37	Adhesive Hangers	Porte-adhésifs	Klebeaufhänger	Gancia di attacco	حملات لاصقة	12
13	92104264	37	Nail End Protector	Protège-clous	Schutz, Nagelende	Protezioni per chiodi	نيبطة وقاية لطرف المسامير	13

Item	C.P.N.	Qty.	SUB ASSEMBLY	SOUS ENSEMBLE	SEKUNDÄRE UNTERGRUPPEN	SOTTOGRUPPI	المجموعة الفرعية :	
1	35048172		Exterior Decal Set (P175WD)	Lot de Marquage Exterieur	Aeussere Hinweisschilder	Serie Targhetta Esterne	طقم ديكال خارجي (بي ٢٥٠ ديلويدي)	1
4		2	IR Blue Sides	Auto-Collant IR, D.& G.	IR-Schild, R./L.	Adesivo IR, D.X. & S.X.	انغرسول راند احمر/ ازرق على الجانبين	4
5		1	Blue Stripe R.H.	Bande Auto-Coll, C.D.	Schild Markierung R.	Adesivo DX. (Fiancata D.X.)	تخطيط ازرق على الجانب الأيمن	5
6		1	Blue Stripe L.H.	Bande Auto-Coll, C.G.	Schild Markierung L.	Adesivo S.X. (Fiancata S.X.)	تخطيط ازرق على الجانب الأيسر	6
7		1	IR Blue Whisp. Comp.	Auto-Collant "IR & Spiro-Flo", ARR.	IR u. "Spiro-Flo" - Vorn	Adesivo Stemma IR, Ant.	انغرسول راند احمر/ سير و ازرق في المقدمة	7
8		1	Model No. R.H.	Auto-Collant de Type C.D.	Schild Model/Bezeich- nung R.	Adesivo Indic. II Mod (Fiancata D.X.)	رقم النموذج على الجانب الأيمن	8
9		1	Model No. L.H.	Auto-Collant de Type C.G.	Schild Model/Bezeich- nung L.	Adesivo Indic. II Mod (Fiancata S.X.)	رقم النموذج على الجانب الأيسر	9

Item	C.P.N.	Qty	SUB ASSEMBLY	SOUS ENSEMBLE	SEKUNDÄRE UNTERGRUPPEN	SOTTOGRUPPI	المجموعة الفرعية :
—	92179084	—	Decal Set (English)	Lot D'Auto-Collants (Brit.)	Satz Hinweisschilder (England)	Serie Adesivi (Inglese)	طقم ديكال (انجليزي)
—		1	Assy. Spec. Plate	Plaque	Schild : Techn. Daten	Targhetta di Insieme	لوحة مواصفات التجميع
—		1	Serial No. Plate	Plaque de Numéro de Serie	Schild : Serien - Nr	Targhetta No Matricola	لوحة الرقم التسلسل
—		6	Rivet	Rivet	Niete	Rivetto	برشام
—		1	Decal Gen. Data	Auto-Coll. Caractér. Géné.	Schild : Wichtige Hinweise	Adesivo, Caratteris. General.	ديكال المعطيات العامة
—		1	Decal Oper. Instr.	Auto-Coll. Instr. D'Utilisation	Schild : Bedienungsanl.	Adesivo, Istruzioni Oper.	ديكال تعليمات التشغيل
—		1	Decal Wiring Dia.	Auto-Coll. Faisceau Electr.	Schild : Elektr. Schaltplan	Adesivo, Circuito Imp Elettr.	ديكال مخطط التمديدات الكهربائية
—		1	Decal Danger	Auto-Coll. : Danger	Schild : Gefahr	Adesivo, di Pericolo	ديكال اشارة الخطر
—		1	Decal Modification	Auto-Coll. : Modification	Schild :	Adesivo	ديكال التعديل
—		1	Decal Metric	Auto-Coll. : Metrique	Schild : Metrisch	Adesivo, Sistema Metrico	ديكال مترى
—		1	Decal Discharge Air	Auto-Coll. : Air Délivré	Schild : Luftauslass	Adesivo, Scarico Aria	ديكال تصريف الهواء
—		1	Decal Diesel Fuel	Auto-Coll. : Combustible Diesel	Schild : Diesel - Kraftst.	Adesivo, Indicatore Nafta	ديكال وقود الديزل
—		1	Decal Battery Lead	Auto-Coll. : Branchem de Batterie	Schild : Batterie - Kabel	Adesivo, Batteria	ديكال سلك توصيل البطارية
—		1	Decal Circuit Board	Auto-Coll. : Circuit Imprime	Schild : Kreislaufunterbr.	Adesivo, Scheda Circuit Elettr.	ديكال لوحة الدارات المطبوعة
—		1	Decal Oil Fill.	Auto-Coll. : Rempliss D'Huile	Schild : Oeleinfuellung	Adesivo, Tappo Riemp. Olio	ديكال تعبئة الزيت
—		2	Doors Closed	Portes fermées	Türen geschlossen	Adesivo, Porte chiuse	الأبواب مغلقة
—		1	Decal Fuel Bleed	Autocoolant purge gazole	Schild : Kraftstoffent- lüftung	Adesivo, Sfiato nafta	ديكال نرف الوقود
—		1	Decal Water Trap	Autocollant séparateur d'eau	Schild : Wasserabscheider	Adesivo, Pozzetto acqua	ديكال محبس المياه

Item	C.P.N.	Qty	SUB ASSEMBLY	SOUS ENSEMBLE	SEKUNDÄRE UNTERGRUPPEN	SOTTOGRUPPI	المجموعة الفرعية :
-	92184373	-	Decal Set (French)	Lot D'Auto-Collants (Brit.)	Satz Hinweisschilder (England)	Serie Adesivi (Inglese)	طقم ديكال (انجليزي)
-		1	Assy. Spec. Plate	Plaque	Schild : Techn. Daten	Targhetta di Insieme	لوحة مواصفات التجميع
-		1	Serial No. Plate	Plaque de Numéro de Serie	Schild : Serien --Nr	Targhetta No Matricola	لوحة الرقم المتسلسل
-		6	Rivet	Rivet	Niete	Rivetto	برشام
-		1	Decal Gen. Data	Auto-Coll. Caractér. Général.	Schild : Wichtige Hinweise	Adesivo, Caratteris. General.	ديكال المعطيات العامة
-		1	Decal Oper. Instr.	Auto-Coll. Instr. D'Utilisation	Schild : Bedienungsanl.	Adesivo, Istruzioni Oper.	ديكال تعليمات التشغيل
-		1	Decal Wiring Dia.	Auto-Coll. Faisceau Electr.	Schild : Elektr. Schaltplan	Adesivo, Circuito Imp Elettr.	ديكال مخطط التمديدات الكهربائية
-		1	Decal Danger	Auto-Coll. : Danger	Schild : Gefahr	Adesivo, di Pericolo	ديكال اشارة الخطر
-		1	Decal Modification	Auto-Coll. : Modification	Schild :	Adesivo	ديكال التعديل
-		1	Decal Metric	Auto-Coll. : Metrique	Schild : Metrisch	Adesivo, Sistema Metrico	ديكال مترى
-		1	Decal Discharge Air	Auto-Coll. : Air Délivré	Schild : Luftauslass	Adesivo, Scarico Aria	ديكال تصريف الهواء
-		1	Decal Diesel Fuel	Auto-Coll. : Combustible Diesel	Schild : Diesel -Kraftst.	Adesivo, Indicatore Nafta	ديكال وقود الديزل
-		1	Decal Battery Lead	Auto-Coll. : Branchem de Batterie	Schild : Batterie - Kabel	Adesivo, Batteria	ديكال لسلك توصيل البطارية
-		1	Decal Circuit Board	Auto-Coll. : Circuit Imprime	Schild : Kreislaufunterbr.	Adesivo, Scheda Circuit Elettr.	ديكال لوحة الدارات المطبوعة
-		1	Decal Oil Fill.	Auto-Coll. : Rempliss D'Huile	Schild : Oeileinfuellung	Adesivo, Tappo Riemp. Olio	ديكال تعبئة الزيت
-		2	Decal Doors Closed	Autocollant portes fermées	Schild: Türen geschlossen	Adesivo, Porte chiuse	ديكال الأبواب مغلقة
-		1	Decal Fuel Vent	Autocollant purge gazole	Schild: Kraftsoffent- lüftung	Adesivo, Sfiato nafta	ديكال فتحة التهوية للوقود
-		1	Decal, Symbols	Auto-Coll: Symbols	Schild: Symbole	Adesivo, "Symbols"	ديكال الرموز

Item	C.P.N.	Qty	SUB ASSEMBLY	SOUS ENSEMBLE	SEKUNDÄRE UNTERGRUPPEN	SOTTOGRUPPI	المجموعة الفرعية :
-	92183797	-	Decal Set (German)	Lot D'Auto-Collants (Brit.)	Satz Hinweisschilder (England)	Serie Adesivi (Inglese)	طقم ديكال (انجليزي)
-		1	Assy. Spec. Plate	Plaque	Schild : Techn. Daten	Targhetta di Insieme	لوحة مواصفات التجميع
-		1	Serial No. Plate	Plaque de Numéro de Serie	Schild : Serien - Nr	Targhetta No Matricola	لوحة الرقم المسلسل
-		6	Rivet	Rivet	Niete	Rivetto	برشام
-		1	Decal Gen. Data	Auto-Coll. Caractér. Général.	Schild : Wichtige Hinweise	Adesivo, Caratteris. General.	ديكال المعطيات العامة
-		1	Decal Oper. Instr.	Auto-Coll. Instr. D'Utilisation	Schild : Bedienungsanl.	Adesivo, Istruzioni Oper.	ديكال تعليمات التشغيل
-		1	Decal Wiring Dia.	Auto-Coll. Faisceau Electr.	Schild : Elektr. Schaltplan	Adesivo, Circuito Imp Elettr.	ديكال مخطط التمديدات الكهربائية
-		1	Decal Danger	Auto-Coll. : Danger	Schild : Gefahr	Adesivo, di Pericolo	ديكال اشارة الخطر
-		1	Decal Modification	Auto-Coll. : Modification	Schild :	Adesivo	ديكال التعديل
-		1	Decal Metric	Auto-Coll. : Metrique	Schild : Metrisch	Adesivo, Sistema Metrico	ديكال مترى
-		1	Decal Discharge Air	Auto-Coll. : Air Délivré	Schild : Luftauslass	Adesivo, Scarico Aria	ديكال تصريف الهواء
-		1	Decal Diesel Fuel	Auto-Coll. : Combustible Diesel	Schild : Diesel - Kraftst.	Adesivo, Indicatore Nafta	ديكال وقود الديزل
-		1	Decal Battery Lead	Auto-Coll. : Branchem de Batterie	Schild : Batterie - Kabel	Adesivo, Batteria	ديكال سلك توصيل البطارية
-		1	Decal Circuit Board	Auto-Coll. : Circuit Imprime	Schild : Kreislaufunterbr.	Adesivo, Scheda Circuit Elettr.	ديكال لوحة الدوائر الكهربائية
-		1	Decal Oil Fill.	Auto-Coll. : Rempliss D'Huile	Schild : Oeileinfuellung	Adesivo, Tappo Riemp. Olio	ديكال ثقب الزيت
-		1	Decal Doors Closed	Autocollant portes fermées	Schild : Türen geschlossen	Adesivo, Porte chiuse	ديكال الأبواب مغلقة
-		1	Decal Fuel Vent	Autocollant purge gazole	Schild : Kraftstoffent- lung	Adesivo, Sfiato nafta	ديكال فتحة التهوية للوقود
-		1	Decal, Symbols	Auto-Coll: Symbols	Schild: Symbole	Adesivo, "Symbols"	ديكال الرموز

TRAILER
EQUIPMENT

EQUIPEMENT
REMORQUE

FAHRWERK-
ZUBEHÖR

EQUIPAGGIAMENTO
DI TRAINO

معدات القطار :

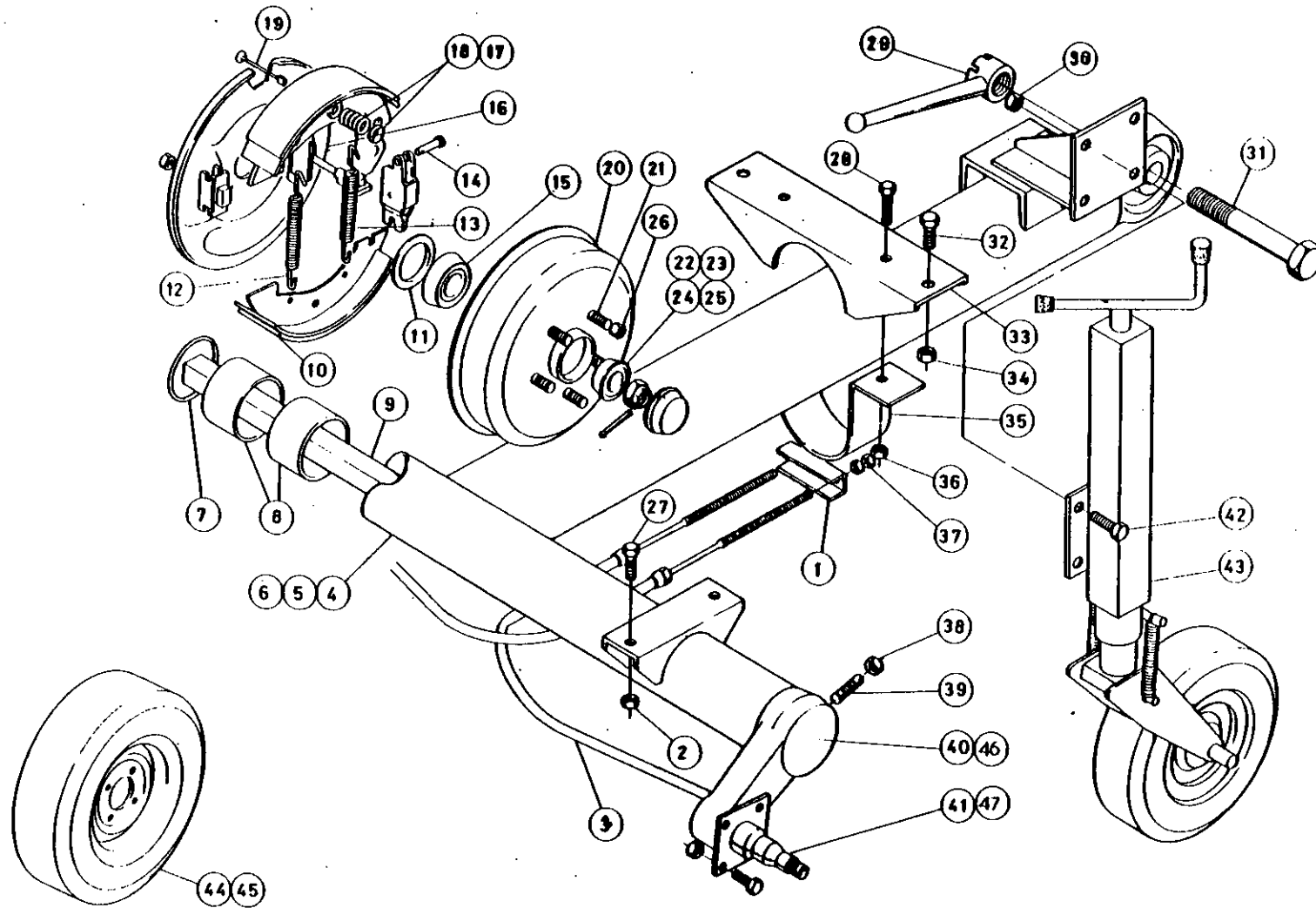

8.8.0

P 175 WD
P.L. No. 92174283
ILL. No. 92181882

FTF HSRG (French)

 **INGERSOLL-RAND**

Item	C.P.N.	Qty.	TRAILER EQUIPMENT	EQUIPEMENT REMORQUE	FAHRWERK- ZUBEHÖR	EQUIPAGGIAMENTO DI TRAINO	معدات القطر	
1	92484385	1	Compensator	Palonnier	Bremsausgleich	Registro	معادل	1
2	92311695	4	Hex. Nut	Écrou	Skt.-Schraube	Dado	صمولة سداسية	2
3	92484484	2	Brake Cable	Cable de Frein	Bremskabel	Cavo Freno	كبل البطارية	3
4	92174317	1	Axle Body	Corps d'Essieu	Achskörper	Struttura Tubolare	جسم المحور	4
6	92174291	1	Axle Assy. Comp.	Essieu Complet	Achse Kompl.	Assale Compl.	مجموعة المحور كاملة	6
7	92174341	2	O Ring	Joint Torique	O-Ring	O-Ring	حلقة مستديرة	7
8	92174325	4	Bearing	Palier	Lager	Cuscinetto	عمل	8
9	92174358	1	Torsion Bar	Barre de Torsion	Torsionsstab	Barra di Torsione	قضيب التوائي	9
10	92180298	4	Brake Shoe Comp.	Machoire de Frein Compl.	Bremsbacke Kompl.	Ganasce Compl.	حذاء المكبح كاملا	10
11	92180280	2	Sealing Joint	Joint d'Étanchéité	Simmerring	Tenuta	وصلة مانعة للتسرب	11
12	92180306	2	Upper Spring	Ressort Supérieur	Zugfeder	Molla	نابض علوي	12
13	92180306	2	Lower Spring	Ressort Inférieur	Zugfeder	Molla	نابض سفلي	13
14	92499631	2	Expander Comp.	Expandeur Complet	Spannschloss	Espansore Compl.	وصلة تمدد كاملة	14
15	92499599	2	Rear Bearing	Roulement Intérieur	Hinteres Lager	Cuscinetto	عمل خلفي	15
16	92180322	2	Back Plate Comp.	Flasque Complet	Bremsankerplatte	Piatto Compl.	لوحة خلفية كاملة	16
17	92484682	4	Centre Piece	Pièces de Centrage	Teller	Piatto Centraggio	قطعة مركزية	17
18	92499672	4	Spring	Ressort	Feder	Molla	نابض	18
19	92455005	4	Rod	Tige	Hebel	Astina	قضيب	19
20	92180272	2	Hub and Drum Assy	Ens. Moyeu et Tambour	Bremstrommel Kompl.	Tamburo	مجموعة البطيخة والبطلة	20
21	92180256	10	Wheel Screw	Vis de Roue	Radbolzen	Bullone	مسار عجلة ملولب	21
22	92180264	2	Front Bearing	Roulement Extérieur	Vorderes Lager	Cuscinetto	عمل أمامي	22
23	92180223	2	Castellated Nut	Écrou à Creneaux	Kronenmutter	Dado	صمولة برجية	23
24	92180215	2	Split Pin	Goupille Fendue	Splint	Coppiglia	دبوس خابوري	24
25	92180231	2	Hub Cap	Couvercle de Moyeu	Staubkappe	Cappellotto	كفة البطيخة	25
26	92180249	10	Hex. Nut	Écrou	Skt.-Mutter	Dado	صمولة سداسية	26
27	92367663	4	Bolt	Vis	Skt.-Schraube	Vite T.E.	برغي	27
28	90103185	2	Bolt	Vis	Skt.-Schraube	Vite T.E.	برغي	28
29	92484427	1	Handle Comp.	Poignée Complet	Knebel	Maniglia di Blocco	مقبض كامل	29
30	92304575	4	Hex. Nut	Écrou	Skt.-Mutter	Dado	صمولة سداسية	30
31	92484419	1	Pin	Axe	Bolzen	Perno	دبوس	31
32	92280940	2	Hex. Screw	Vis	Skt.-Schraube	Vite T.E.	مسار سداسي ملولب	32
33	92499433	1	Adjustable Brkt.	Support	Auflagebacke	Supporto Scorrevole	كثيفة قابلة للتعديل	33
34	92311695	2	Hex. Nut	Écrou	Skt.-Mutter	Dado	صمولة سداسية	34
35	92499441	1	Half Collar	Demi Collier	Rohrschelle	Staffa U.	نصف طوق	35
36	92304575	2	Hex. Nut	Écrou	Skt.-Mutter	Dado	صمولة سداسية	36
37	92304518	4	Hex. Nut M8	Écrou M8	Skt.-Mutter M-8	Dado M-8	صمولة سداسية 8	37
38	92180348	2	Stop Nut	Écrou de Blocage	Feststellmutter	Dado Auto Bloccante	صمولة زلق	38
39	92180355	2	Central Punch Screw	Vis Pointeau	Nachstellschraube	Prigioniero	مسار ملولب لسنيك تعليم المركز	39

8.8.1

P 175 WD
P.L. No. 92174283
ILL. No. 92181882

FTF HSRG (French)

 **INGERSOLL-RAND**

TRAILER
EQUIPMENT

EQUIPEMENT
REMORQUE

FAHRWERK-
ZUBEHÖR

EQUIPAGGIAMENTO
DI TRAINO

معدات القطار :

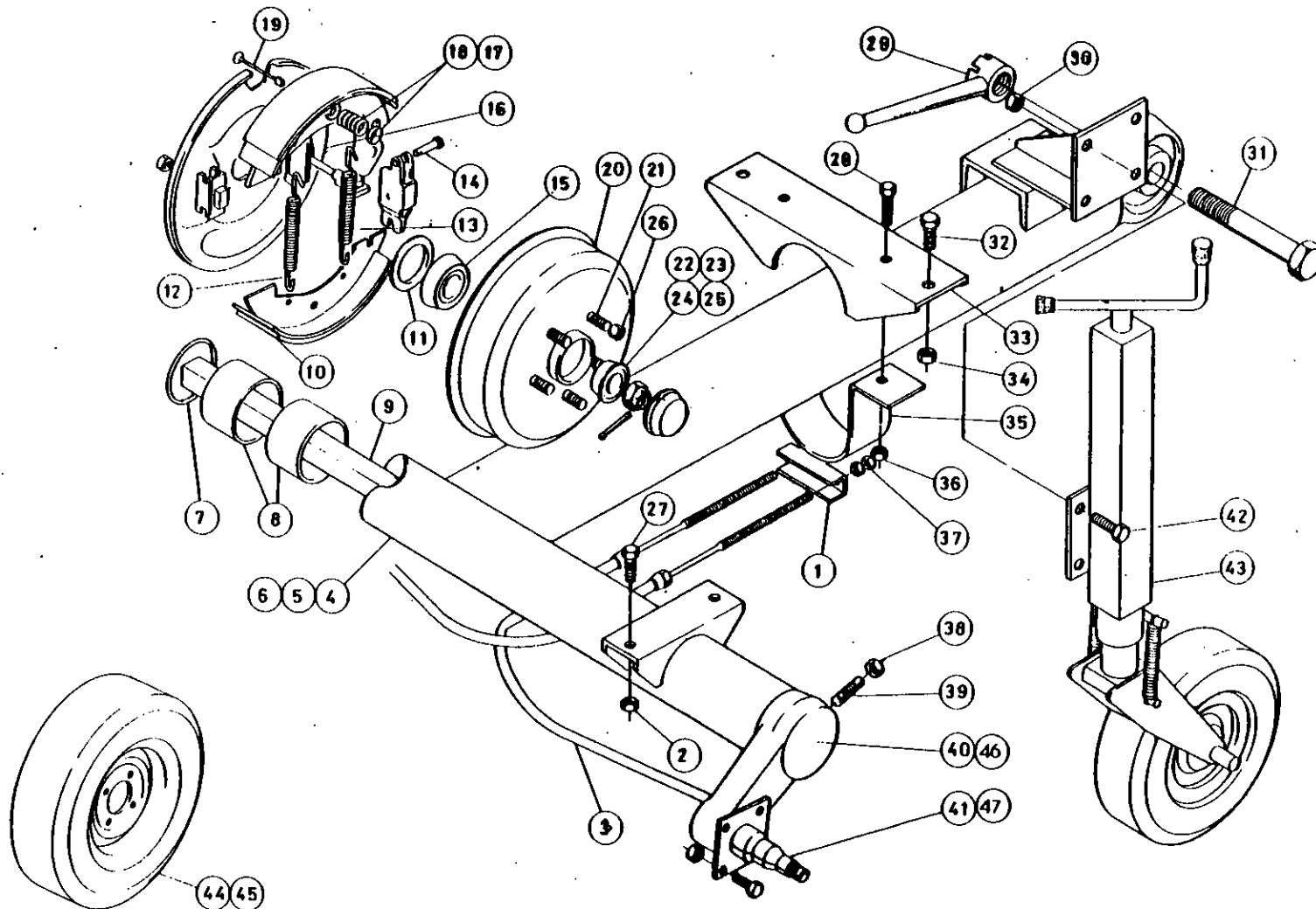

8.8.2

P 175 WD
P.L. No. 92174283
ILL. No. 92181882

FTF HSRG (French)

 **INGERSOLL-RAND**

Item	C.P.N.	Qty.	TRAILER EQUIPMENT	EQUIPEMENT REMORQUE	FAHRWERK- ZUBEHÖR	EQUIPAGGIAMENTO DI TRAINO	معدات القطر :	
40	92180207	1	Arm Assy. with Spindle R.H.	Ensemble Bras Oscillant C.D.	Torsionsarm M. Spindel R.	Bracci Oscill. D.X.	مجموعة عضو انتاج كهربائي مع محور دوران ، الجانب الايمن	40
41	92174366	1	Swinging Arm & Brake Assy. R.H.	Ensemble Bras Oscillant et Frein C.D.	Torsionarm M. Bremse Kompl. R.	Bracci Oscil. Compl. D.X.	مجموعة ذراع مترجحة ومكبح ، الجانب الايمن	41
42	90103185	4	Screw	Écrou	Skt.-Schraube	Vite T.E.	مسمار ملولب	42
43	92499177	1	Jockey Wheel Assy.	Roue Jockey Complète	Stützrad Kompl.	Ruotino	مجموعة عجلة شدادة	43
44	92454883	2	Tyre	Pneu	Reifen	Pneumatico	اطار	44
45	92441062	2	Wheel	Roue	Felge	Cerchione	عجلة	45
46	92110196	1	Arm Assy. with Spindle L.H.	Ensemble Bras Oscillant C.G.	Torsionarm M. Spindel L	Bracci Oscill. S.X.	مجموعة عضو انتاج كهربائي مع محور دوران ، الجانب الايسر	46
47	92110170	1	Swinging Arm & Brake Assy. L.H.	Ensemble Bras Oscillant et Frein C.G.	Torsionarm M. Bremse Kompl. L.	Bracco Oscill. Compl. S.X.	مجموعة ذراع مترجحة ومكبح ، الجانب الايسر	47

TRAILER
EQUIPMENT

EQUIPEMENT
REMORQUE

FAHRWERK-
ZUBEHÖR

EQUIPAGGIAMENTO
DI TRAINO

معدات القطار

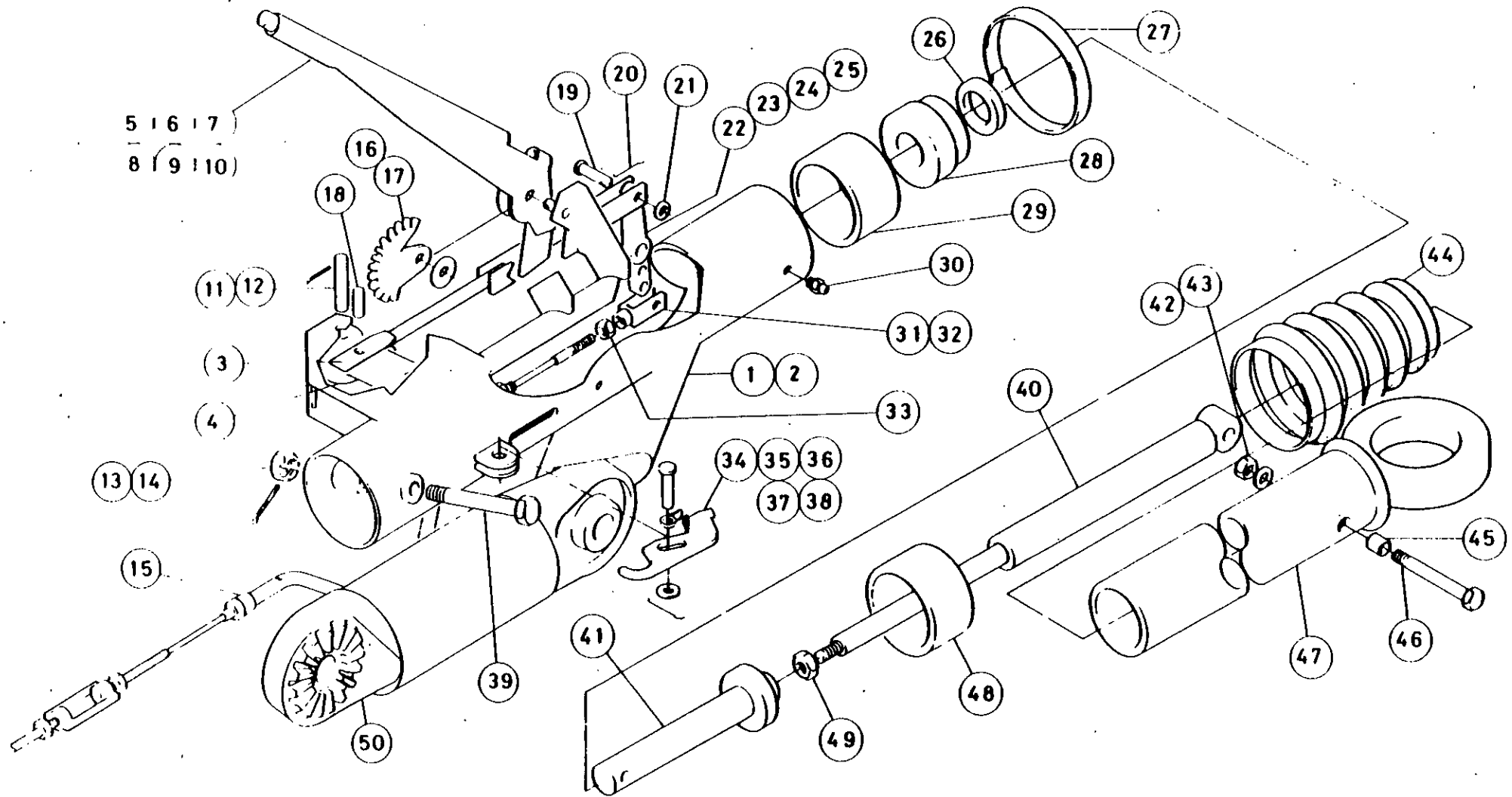

8.8.4

P 175 WD
P.L. No. 92174283
ILL. No. 92181882

FTF HSRG (French)

IR INGERSOLL-RAND

Item	C.P.N.	Qty.	TRAILER EQUIPMENT	EQUIPEMENT REMORQUE	FAHRWERK- ZUBEHÖR	EQUIPAGGIAMENTO DI TRAINO	معدات القطر	
1	92499144	1	Hitch Assy. French	Attelage Normes Francaises	Auflaufeinr. Kompl. (Fr)	Timone Compl. (Francese)	مجموعة وصلة الربط (فرنسية)	1
2	92484716	1	Hitch Body Comp.	Corps d'Attelage Compl.	Zugdeichsel Kompl.	Corpo Timone	جسم وصلة الربط كاملا	2
3	92484989	1	Double Fork Joint	Tige avec Chapes	Umlenkhebel	Bielletta	وصلة شوكة مزدوجة	3
4	92484955	1	Control Rod	Levier de Commande	Gestänge	Asta Comando	قضيب تحكم	4
5	92455054	1	Handbrake Lever	Levier de Frein à Main	Handbremshebel	Leva Freno a Mano	ذراع المكبح اليدوي	5
6	92485101	1	Control Rod	Tige de Commande	Druckstange	Asta Comando	قضيب تحكم	6
7	92485119	1	Spring	Ressort	Feder	Molla	نابض	7
8	92485127	1	Push Knob	Bouton Poussoir	Druckknopf	Pulsante	مقبض دفع	8
9	92485135	1	Ring	Bague	Sicherungsring	Anello	حلقة	9
10	92485143	1	Breakaway Cable	Cable de Sécurité	Abreißseil	Fermo Cavo Freno	كبل انحراف	10
11	92484963	1	Rod Pin	Axe	Gestängebolzen	Perno	دبوس القضيب	11
12	92484971	2	Split Pin	Goupille Fendue	Splint	Coppiglia	دبوس خابوري	12
13	92484880	1	Nut	Écrou	Mutter	Dado	صمولة	13
14	92484898	1	Split Pin	Goupille Fendue	Splint	Coppiglia	دبوس خابوري	14
15	92485069	1	Brake Cable Compl.	Cable de Frein Complet	Bremskabel Kompl.	Cavo Comando Freni Compl.	كبل المحور كاملا	15
16	92485085	1	Toothed Rack	Secteur Denté	Zahnsegment	Settore Dentato	رف مسنن	16
17	92485077	2	Washer	Rondelle	U.-Scheibe	Rondella	فلكة	17
18	92484997	1	Pin	Goupille	Bolzen	Perno	دبوس	18
19	92485010	2	Pin	Goupille	Bolzen	Perno	دبوس	19
20	92484948	2	Split Pin	Goupille Fendue	Splint	Coppiglia	دبوس خابوري	20
21	92484930	2	Washer	Rondelle	U.-Scheibe	Rondella	فلكة	21
22	92485002	1	Reversing Rod	Levier de Renvoi	Übersetzungshebel	Bielletta R.M.	قضيب عاكس	22
23	92485028	1	Cylindrical Ring	Bague	Zyl.-Ring	Anello	حلقة اسطوانية	23
24	92485036	1	Washer	Rondelle	U.-Scheibe	Rondella	فلكة	24
25	92485044	1	Split Pin	Goupille Fendue	Splint	Coppiglia	دبوس خابوري	25
26	92484831	1	Thrust Rubber	Butée Caoutchouc	Gummipuffer	Fine Corsa	وصلة مطاطية دافعة	26
27	92484864	1	Clamping Collar	Collier de Serrage	Schlauchklemme	Fascetta	طوق قمت	27
28	92484849	1	Stop Ring		Haltering	Stop Ring	حلقة زنق	28
29	92484724	1	Rear Plain Bearing	Palier Arrière Lisse	Hintere Lagerbuchse	Bussola Guida	محمل خلفي بسيط	29
30	92484740	2	Grease Nipple	Graisseur	Schmiernippel	Ingrassatore	حلمة تشحيم	30
31	92455328	1	Pin	Goupille	Bolzen	Perno	دبوس	31
32	92485051	1	Cable Fork	Chape	Gabelstück	Terminale a Forcella	كبل منشعب	32
33	92304526	2	Nut Hexagon	Écrou	Skt.-Mutter	Dado	صمولة سداسية	33
34	92484906	1	Reversing Lock Lever	Levier de Blocage Marche Arrière	Rückfahrsperr Hebel	Blocco R.M.	ذراع اقفال عاكسة	34
35	92484914	1	Torsion Spring	Ressort	Torsionsfeder	Molla Ritorno	نابض التوائي	35

8.8.5

P 175 WD
P.L. No. 92174283
ILL. No. 92181882

FTF HSRG (French)

 INGERSOLL-RAND

TRAILER
EQUIPMENT

EQUIPEMENT
REMORQUE

FAHRWERK-
ZUBEHÖR

EQUIPAGGIAMENTO
DI TRAINO

معدات القطار

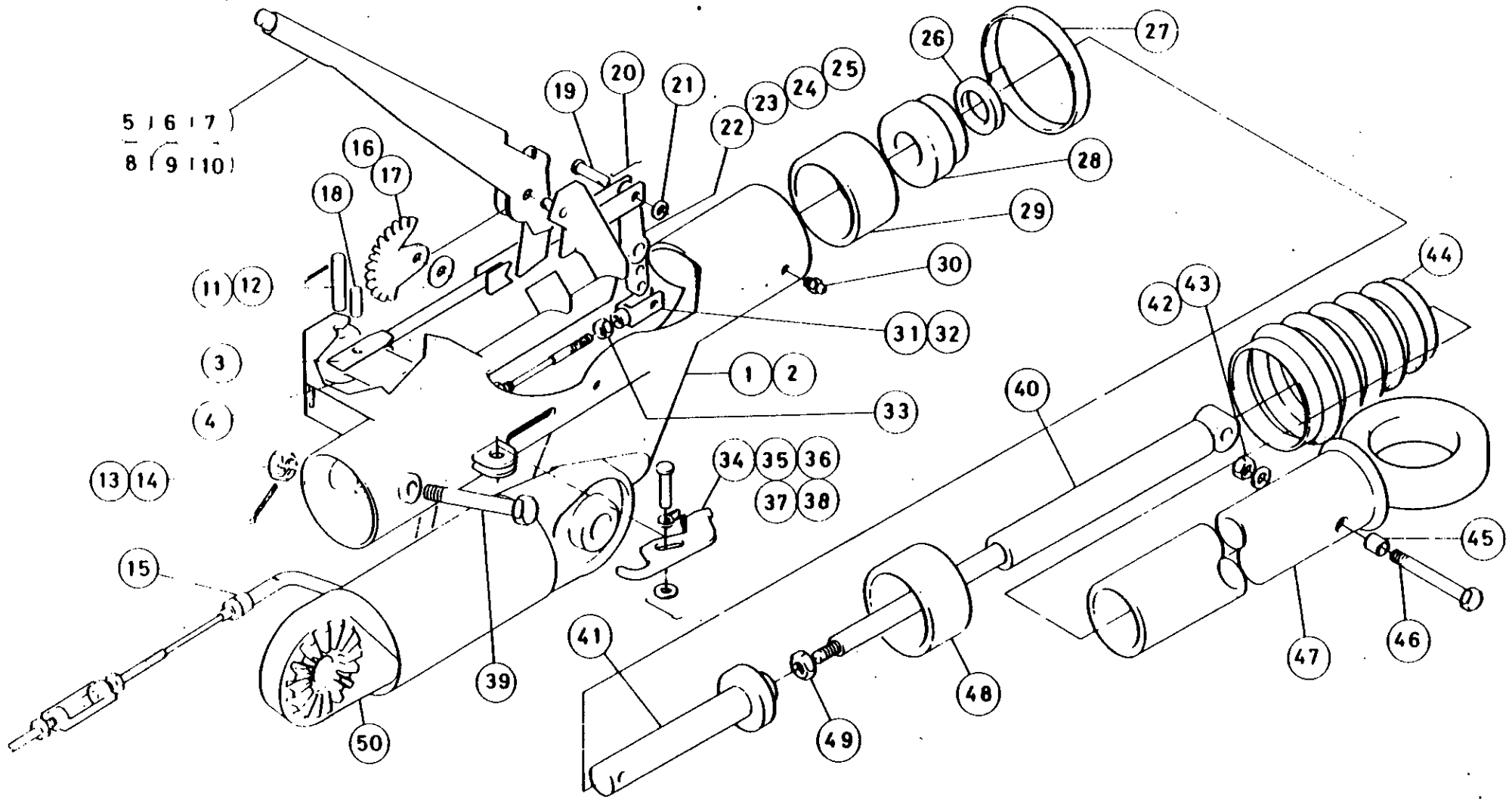

8.8.6

P 175 WD
P.L. No. 92174283
ILL. No. 92181882

FTF HSRG (French)

 INGERSOLL-RAND

Item	C.P.N.	Qty.	TRAILER EQUIPMENT	EQUIPEMENT REMORQUE	FAHRWERK- ZUBEHÖR	EQUIPAGGIAMENTO DI TRAINO	معدات القطر :	
36	92484922	1	Pin	Goupille	Bolzen	Perno	دبوس	36
37	92484930	1	Washer	Rondelle	U.-Scheibe	Rondella	فلكة	37
38	92484948	1	Split Pin	Goupille	Splint	Coppiglia	دبوس خابوري	38
39	92484872	1	Setscrew	Vis	Skt.-Schraube	Bullone Passante	مسار تثبيت ملولب	39
40	92484773	1	Shock Absorber	Amortisseur	Stoßdämpfer	Ammortizzatore	ماص صدمات	40
41	92484823	1	Towing Rod Complete	Timon Complet	Zugstange Kompl.	Complesso Comando Traino	قضيب قطر كامل	41
42	92304575	1	Nut	Écrou	Mutter	Dado	صمولة	42
43	92329341	1	Washer	Rondelle	U.-Scheibe	Rondella	فلكة	43
44	92484856	1	Rubber Gaiter	Soufflet Caoutchouc	Faltenbalg	Soffietto	طيارق مطاطي	44
45	92484781	2	Distance Piece	Entretoise	Distanzstück	Distanziale	قطعة مباعدة	45
46	92484799	1	Pin	Axe	Bolzen	Bullone Passante	دبوس	46
47	92484757	1	Sliding Tube Comp. (French 68 mm)	Tube Coulissant Complet	Führungsrohr Kompl.	Tubo Telescopico	كبل انزلاقي كامل (فرنسي 68 ملم)	47
48	92484732	1	Front Bush	Palier Avant	Vordere Lagerbusche	Bussola	جلبة امامية	48
49	92484815	1	Nut	Écrou	Mutter	Dado	صمولة	49
50	92499169	1	Adjustable Towbar	Pièce de Liaison Réglage	Verstellbares Zwischen- stück	Timone Regolabile	قضيب قطر قابل للتعديل	50

TRAILER
EQUIPMENT

EQUIPEMENT
REMORQUE

FAHRWERK-
ZUBEHÖR

EQUIPAGGIAMENTO
DI TRAINO

معدات القطار :

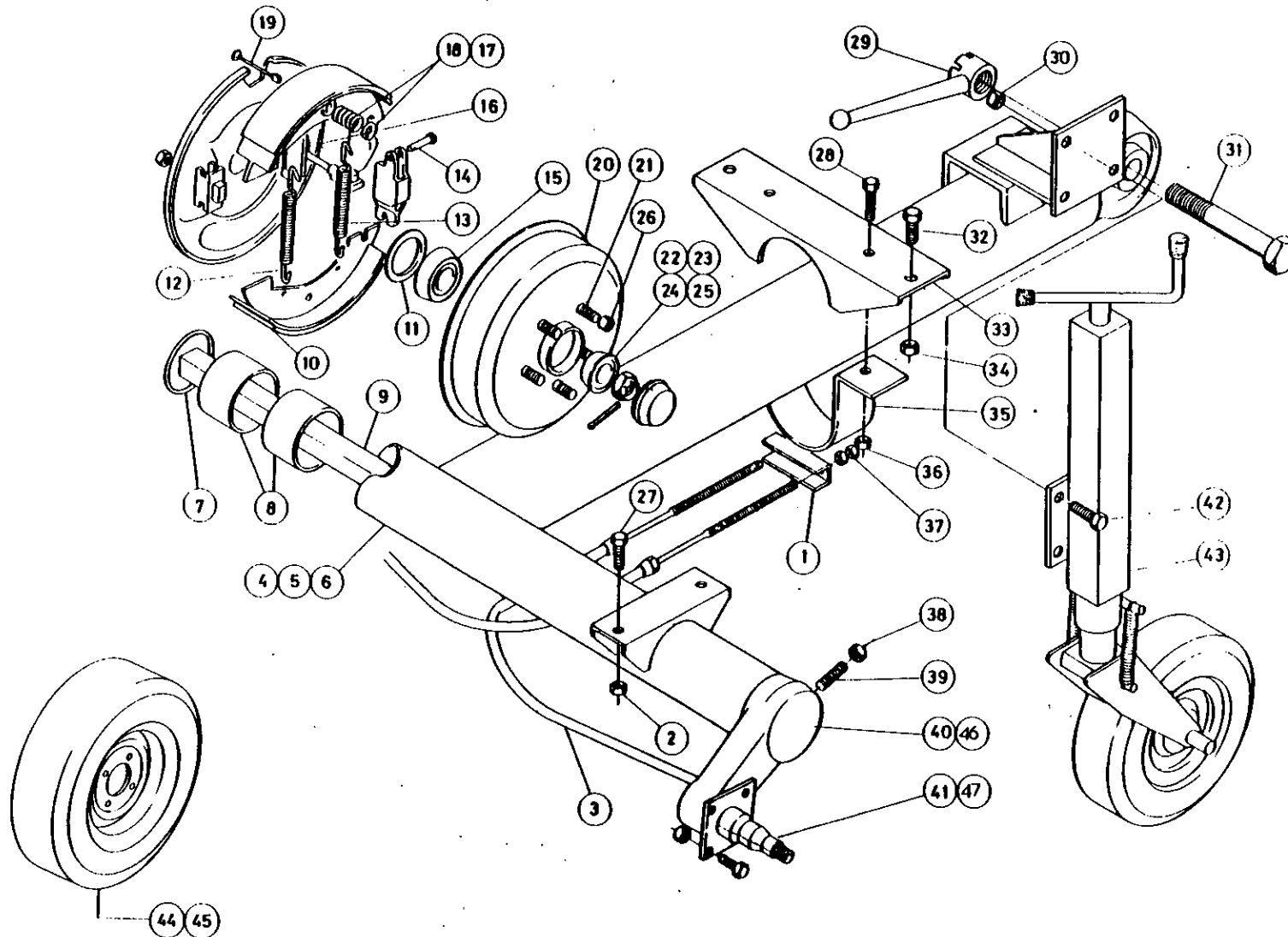

8.8.8

P 175 WD
P.L. No. 92183763
ILL. No. 92129246

FTF HSRG (German)

 **INGERSOLL-RAND**

Item	C.P.N.	Qty.	TRAILER EQUIPMENT	EQUIPEMENT REMORQUE	FAHRWERK- ZUBEHÖR	EQUIPAGGIAMENTO DI TRAINO	معدات القطر	
1	92484385	1	Compensator	Palonnier	Bremsausgleich	Registro	معادل	1
2	92311695	4	Hex. Nut	Écrou	Skt.-Schraube	Dado	صمولة سداسية	2
3	92484484	2	Brake Cable	Câble de Frein	Bremskabel	Cavo Freno	كبل مكبح	3
4	92174291	1	Axle Assy. Comp.	Essieu Complet	Achse Kompl.	Assale Compl.	مجموعة المحور كاملة	4
6	92174317	1	Axle Body	Corps d'Essieu	Achskörper	Struttura Tubolare	جسم المحور	6
7	92174341	2	O Ring	Joint Torique	O-Ring	O-Ring	حلقة مستديرة	7
8	92174325	4	Bearing	Palier	Lager	Cuscinetto	محمل	8
9	92174358	1	Torsion Bar	Barre de Torsion	Torsionsstab	Barra di Torsione	قضيب التوائي	9
10	92180298	4	Brake Shoe Comp.	Machoire de Frein Compl.	Bremsbacke Kompl.	Ganasce Compl.	حذاء المكبح كاملا	10
11	92180280	2	Sealing Joint	Joint d'Étanchéité	Simmerring	Tenuta	وصلة مانعة للتسرب	11
12	92180306	2	Upper Spring	Ressort Supérieur	Zugfeder	Molla	نابض علوي	12
13	92180306	2	Lower Spring	Ressort Intérieur	Zugfeder	Molla	نابض سفلي	13
14	92499631	2	Expander Comp.	Expandeur Complet	Spannschloss	Espansore Compl.	وصلة تمديد كاملة	14
15	92499599	2	Rear Bearing	Roulement Inférieur	Hinteres Lager	Cuscinetto	محمل خلفي	15
16	92180322	2	Back Plate Comp.	Flasque Complet	Bremsankerplatte	Piatto Compl.	لوحة خلفية كاملة	16
17	92499672	4	Spring	Ressort	Feder	Molla	نابض	17
18	92484682	4	Centre Piece	Pièces de Centrage	Teller	Piatto Centraggio	قطعة مركزية	18
19	92455005	4	Rod	Tige	Hebel	Astina	قضيب	19
20	92180272	2	Hub and Drum Assy	Ens. Moyeu et Tambour	Bremstrommel Kompl	Tamburo	مجموعة البطيخة والبطلة	20
21	92180256	10	Wheel Screw	Vis de Roue	Radbolzen	Bullone	مسار عجلة ملولب	21
22	92180264	2	Front Bearing	Roulement Extérieur	Vorderes Lager	Cuscinetto	محمل امامي	22
23	92180223	2	Castellated Nut	Écrou à Creneaux	Kronenmutter	Dado	صمولة برجية	23
24	92180215	2	Split Pin	Goupille Fendue	Splint	Coppiglia	دبوس خابوري	24
25	92180231	2	Hub Cap	Couvercle de Moyeu	Staubkappe	Cappellotto	كفة البطيخة	25
26	92180249	10	Hex. Nut	Écrou	Skt.-Mutter	Dado	صمولة سداسية	26
27	92367663	4	Bolt	Vis	Skt.-Schraube	Vite T.E.	برغي	27
28	90103185	2	Bolt	Vis	Skt.-Schraube	Vite T.E.	برغي	28
29	92484427	1	Handle Comp.	Poignée Complète	Knebel	Maniglia di Blocco	مقبض كامل	29
30	92304575	4	Hex. Nut	Écrou	Skt.-Mutter	Dado	صمولة سداسية	30
31	92484419	1	Pin	Axe	Bolzen	Perno	دبوس	31
32	92280940	2	Hex. Screw	Vis	Skt.-Schraube	Vite T.E.	مسار ملولب سداسي	32
33	92499433	1	Adjustable Brkt.	Support	Auflagebacke	Supporto Scorrevole	كتيفة قابلة للتعديل	33
34	92311695	2	Hex. Nut	Écrou	Skt.-Mutter	Dado	صمولة سداسية	34
35	92499441	1	Half Collar	Demi Collier	Rohrschelle	Staffa U.	نصف طوق	35
36	92304575	2	Hex. Nut	Écrou	Skt.-Mutter	Dado	صمولة سداسية	36
37	92304518	4	Hex. Nut M8	Écrou M8	Skt.-Mutter M-8	Dado M-8	صمولة سداسية 8	37
38	92180348	2	Stop Nut	Écrou de Blocage	Feststellmutter	Dado Auto Bloccante	صمولة زنق	38
39	92180355	2	Central Punch Screw	Vis Pointeau	Nachstellschraube	Prigioniero	مسار ملولب لسنيك تعليم المركز	39

8.8.9

P 175 WD
P.L. No. 92183763
ILL. No. 92129246

FTF HSRG (German)

 **INGERSOLL-RAND**

TRAILER
EQUIPMENT

EQUIPEMENT
REMORQUE

FAHRWERK-
ZUBEHÖR

EQUIPAGGIAMENTO
DI TRAINO

معدات القطار

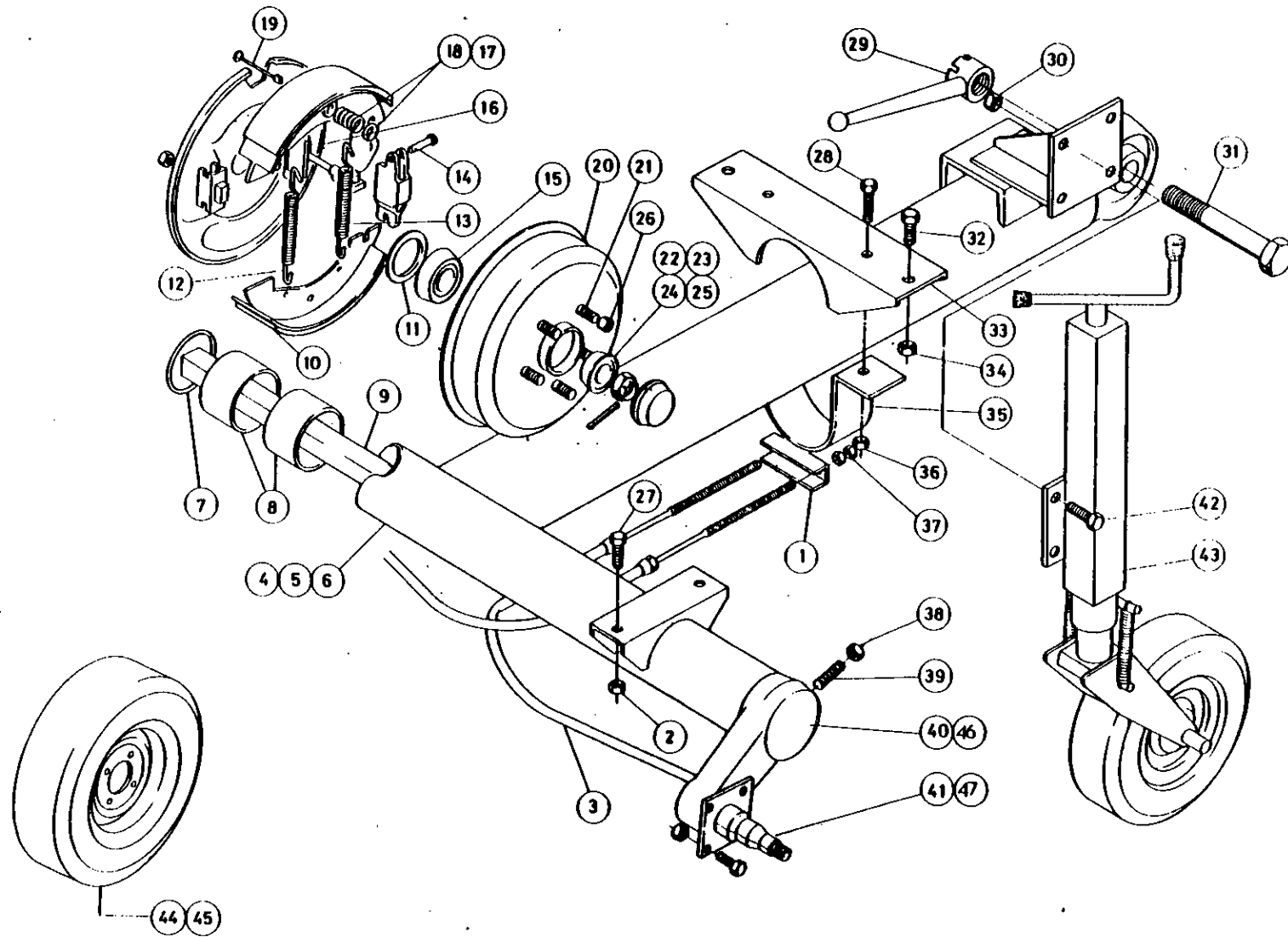

8.8.10

P 175 WD
P.L. No. 92183763
ILL. No. 92129246

FTF HSRG (German)

 INGERSOLL-RAND

Item	C.P.N.	Qty.	TRAILER EQUIPMENT	EQUIPEMENT REMORQUE	FAHRWERK- ZUBEHÖR	EQUIPAGGIAMENTO DI TRAINO	معدات القطر :	
40	92180207	1	Arm Assy. with Spindle R.H.	Ensemble Bras Oscillant C.D.	Torsionsarm M.Spindel R.	Bracci Oscill. D.X.	مجموعة عضو انتاج كهربائي مع محور دوران	40
41	92174366	1	Swinging Arm & Brake Assy. R.H.	Ensemble Bras Oscillant et Frein C.D.	Trosionarm M. Bremse Kompl. R.	Bracci Oscil. Compl. D.X.	مجموعة ذراع مترجحة ومكبح ، الجانب الايمن	41
42	90103185	4	Screw	Écrou	Skt.-Schraube	Vite T.E.	مسمار ملولب	42
43	92499177	1	Jockey Wheel Assy.	Roue Jockey Complète	Stützrad Kompl.	Ruotino	مجموعة عجلة شدادة	43
44	92454883	2	Tyre	Pneu	Reifen	Pneumatico	اطار	44
45	92441062	2	Wheel	Roue	Felge	Cerchione	عجلة	45
46	92110198	1	Arm Assy. with Spindle L.H.	Ensemble Bras Oscillant C.G.	Torsionarm M. Spindel L.	Bracci Oscill. S.X.	مجموعة عضو انتاج كهربائي مع محور دوران ، الجانب الأيسر	46
47	92110170	1	Swinging Arm & Brake Assy. L.H.	Ensemble Bras Oscillant et Frein C.G.	Torsionarem M. Bremse Kompl. L.	Bracci Oscill. Compl. S.X.	مجموعة ذراع مترجحة ومكبح ، الجانب الايسر	47

8.8.11

P 175 WD
P.L. No. 92183763
ILL. No. 92129246

FTF HSRG (German)

 INGERSOLL-RAND

TRAILER
EQUIPMENT

EQUIPEMENT
REMORQUE

FAHRWERK-
ZUBEHÖR

EQUIPAGGIAMENTO
DI TRAINO

معدات القطار

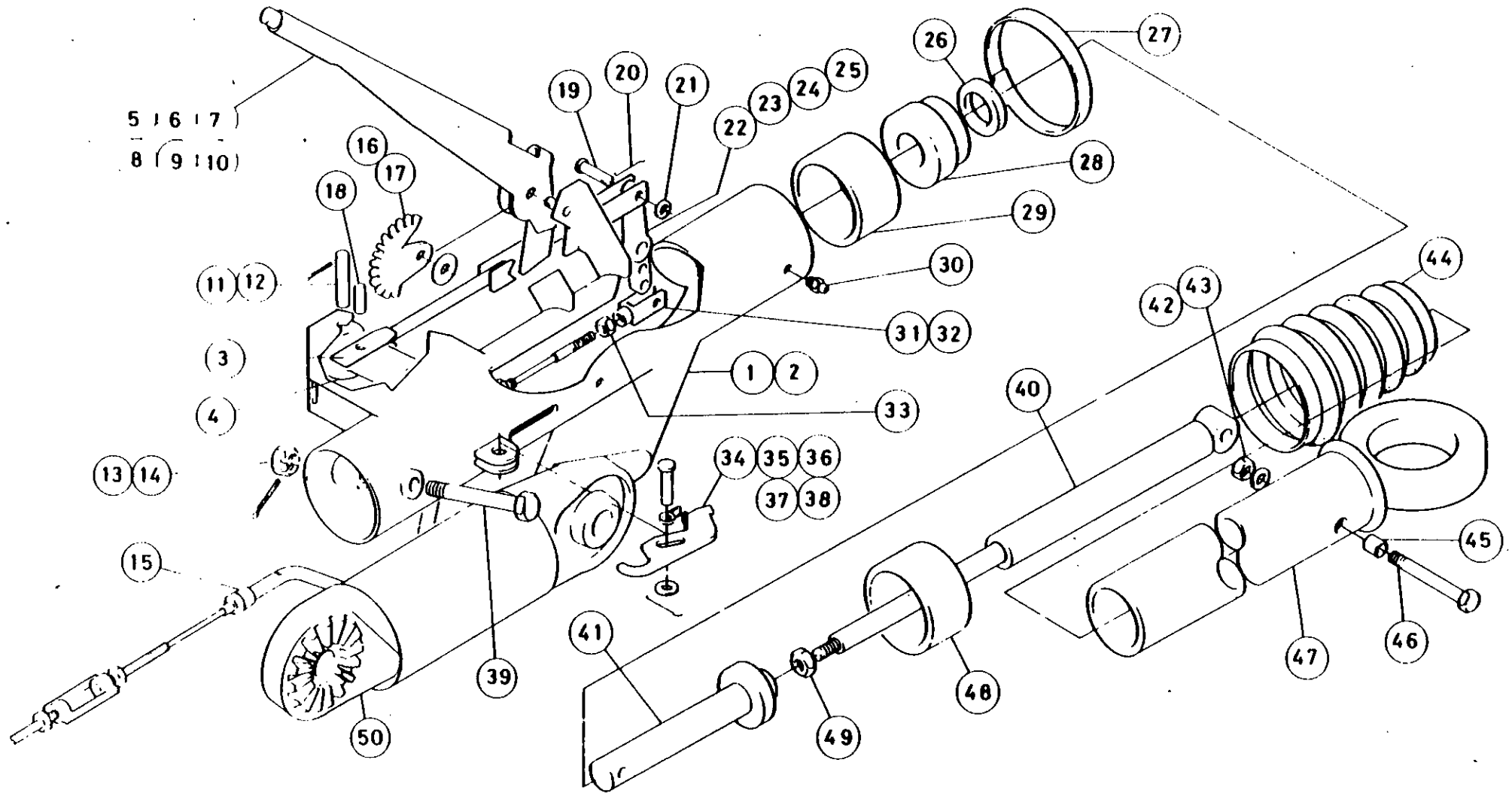

8.8.12

P 175 WD
P.L. No. 92183763
ILL. No. 92129246

FTF HSRG (German)

 **INGERSOLL-RAND**

Item	C.P.N.	Qty.	TRAILER EQUIPMENT	EQUIPEMENT REMORQUE	FAHRWERK- ZUBEHÖR	EQUIPAGGIAMENTO DI TRAINO	معدات القطار	
1	92499151	1	German Hitch Assy.	Attelage Normes Allemandes	Aufflaufeinr. Kompl. (D)	Timone Compl.(Tedesca)	مجموعة وصلة الربط الألمانية	1
2	92484716	1	Hitchbody Comp.	Corps d'Att. Compl.	Zugdeichsel Kompl.	Corpo Timone	جسم وصلة الربط كاملا	2
3	92484989	1	Double Fork Joint	Tige avec Chapes	Umlenkhebel	Bielletta	وصلة شوكة مزدوجة	3
4	92484955	1	Control Rod	Levier de Commande	Gestänge	Asta Comando	قضيب تحكم	4
5	92455054	1	Handbrake Lever	Levier de Frein à Main	Handbremshebel	Leva Freno a Mano	ذراع المكبح اليدوي	5
6	92485101	1	Control Rod	Tige de Commande	Druckstange	Asta Comando	قضيب تحكم	6
7	92485119	1	Spring	Ressort	Feder	Molla	نابض	7
8	92485127	1	Push Knob	Bouton Pousoir	Druckknopf	Pulsante	مقبض دفع	8
9	92485135	1	Ring	Bague	Sicherungsring	Anello	حلقة	9
10	92485143	1	Breakaway Cable	Cable de Sécurité	Abreißeil	Fermo Cavo Freno	كبل انحراف	10
11	92484963	1	Rod Pin	Axe	Gestängebolzen	Perno	دبوس القضيب	11
12	92484971	1	Split Pin	Goupille Fendue	Splint	Coppiglia	دبوس خابوري	12
13	92484880	1	Nut	Écrou	Mutter	Dado	صمولة	13
14	92484898	1	Split Pin	Goupille Fendue	Splint	Coppiglia	دبوس خابوري	14
15	92485069	1	Brake Cable Comp.	Cable de Frein Complet	Bremskabel Kompl.	Cavo Comando Freni Compl.	كبل المحور كاملا	15
16	92485085	1	Toothed Rack	Secteur Denté	Zahnsegment	Settore Dentato	رف مسنن	16
17	92485077	2	Washer	Rondelle	U.-Scheibe	Rondella	فلكة	17
18	92484997	1	Pin	Goupille	Bolzen	Perno	دبوس	18
19	92485010	2	Pin	Goupille	Bolzen	Perno	دبوس	19
20	92484948	2	Split Pin	Goupille Fendue	Splint	Coppiglia	دبوس خابوري	20
21	92484930	2	Washer	Rondelle	U.-Scheibe	Rondella	فلكة	21
22	92485002	1	Reversing Rod	Levier de Renvoi	Übersetzungshebel	Bielletta R.M.	قضيب عاكس	22
23	92485028	1	Cylindrical Ring	Bague	Zyl.-Ring	Anello	حلقة اسطوانية	23
24	92485036	1	Washer	Rondelle	U.-Scheibe	Rondella	فلكة	24
25	92485044	1	Split Pin	Goupille Fendue	Splint	Coppiglia	دبوس خابوري	25
26	92484831	1	Thrust Rubber	Butée Caoutchouc	Gummipuffer	Fine Corsa	وصلة مطاطية دافعة	26
27	92484864	1	Clamping Collar	Collier de Serrage	Schlauchklemme	Fascetta	طوق قمع	27
28	92484849	1	Stop Ring		Haltering	Stop Ring	حلقة زنق	28
29	92484724	1	Rear Plain Bearing	Palier Arrière Lisse	Hintere Lagerbuchse	Bussola Guida	محمل خلفي بسيط	29
30	92484740	2	Grease Nipple	Graisseur	Schmiernippel	Ingrassatore	حلمة تشحيم	30
31	92455328	1	Pin	Goupille	Bolzen	Perno	دبوس	31
32	92485051	1	Cable Fork	Chape	Gabelstück	Terminale a Forcella	كبل منشعب	32
33	92304526	2	Nut Hexagon	Écrou	Skt.-Mutter	Dado	صمولة سداسية	33
34	92484906	1	Reversing Lock Lever	Levier de Blocage de Marche Arrière	Rückfahrsperr Hebel	Blocco R.M.	ذراع اقفال عاكسة	34
35	92484914	1	Torsion Spring	Ressort	Torsionsfeder	Molla Ritorno	نابض التوائي	35

8.8.13

P 175 WD
P.L. No. 92183763
ILL. No. 92129246

FTF HSRG (German)

 INGERSOLL-RAND

TRAILER
EQUIPMENT

EQUIPEMENT
REMORQUE

FAHRWERK-
ZUBEHÖR

EQUIPAGGIAMENTO
DI TRAINO

معدات القطار

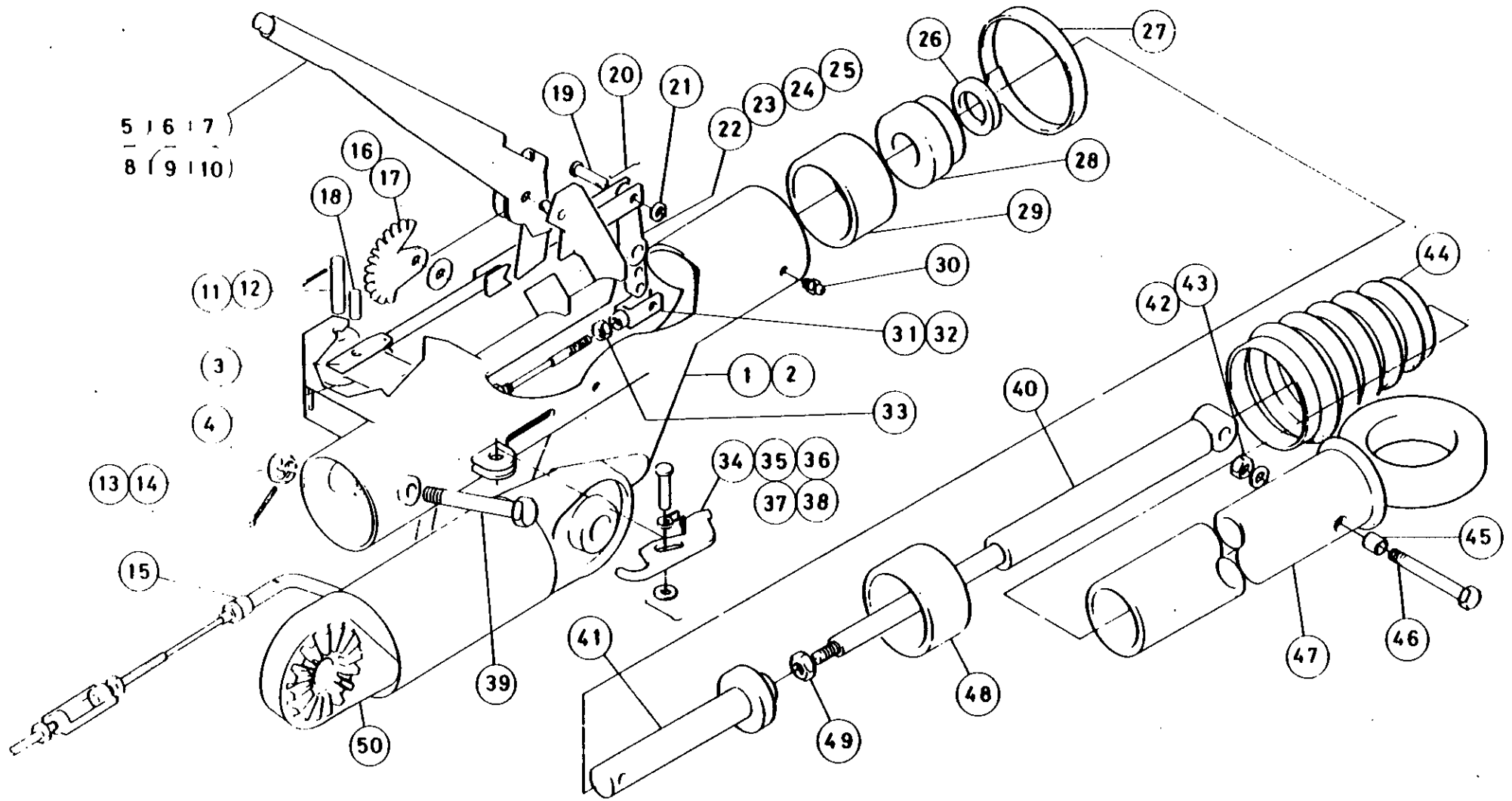

8.8.14

P 175 WD
P.L. No. 92183763
ILL. No. 92129246

FTF HSRG (German)

 INGERSOLL-RAND

Item	C.P.N.	Qty.	TRAILER EQUIPMENT	EQUIPEMENT REMORQUE	FAHRWERK- ZUBEHÖR	EQUIPAGGIAMENTO DI TRAINO	معدات القطر :	
36	92484922	1	Pin	Goupille	Bolzen	Perno	دبوس	36
37	92484930	1	Washer	Rondelle	U.-Scheibe	Rondella	فلكة	37
38	92484948	1	Split Pin	Goupille	Splint	Coppiglia	دبوس خابوري	38
39	92484872	1	Set Screw	Vis	Škt.-Schraube	Bullone Passante	مسمار تثبيت ملولب	39
40	92484773	1	Shock Absorber	Amortisseur	Stoßdämpfer	Ammortizzatore	ماص صدمات	40
41	92484823	1	Towing Rod Comp.	Timon Complet	Zugstange Kompl.	Complesso Comando Traino	قضيب قطر كامل	41
42	92304575	1	Nut	Écrou	Mutter	Dado	صمولة	42
43	92329341	1	Washer	Rondelle	U.-Scheibe	Rondella	فلكة	43
44	92484856	1	Rubber Gaiter	Soufflet Caoutchouc	Faltenbalg	Soffietto	طهاق مطاطي	44
45	92484781	2	Distance Piece	Entretoise	Distanzstück	Distanziale	قطعة مباعدة	45
46	92484799	1	Pin	Axe	Bolzen	Bullone Passante	دبوس	46
47	92110212	1	Sliding Tube Comp. (German DIN 40)	Tube Coulissant Complet	Führungsrohr Kompl.	Tube Telescopico	كبل انزلاقي كامل (الماني مقياس دن 40)	47
48	92484732	1	Front Bush	Palier Avant	Vordere Lagerbuchse	Bussola	جلبة امامية	48
49	92484815	1	Nut	Écrou	Mutter	Dado	صمولة	49
50	92484823	1	Towing Rod Comp.	Pièce de Liaison Réglage	Verstellbares Zwischen- stück	Timone Regolabile	قضيب قطر كامل	50

TRAILER
EQUIPMENT

EQUIPEMENT
REMORQUE

FAHRWERK-
ZUBEHOR

EQUIPAGGIAMENTO
DI TRAINO

معدات القطار :

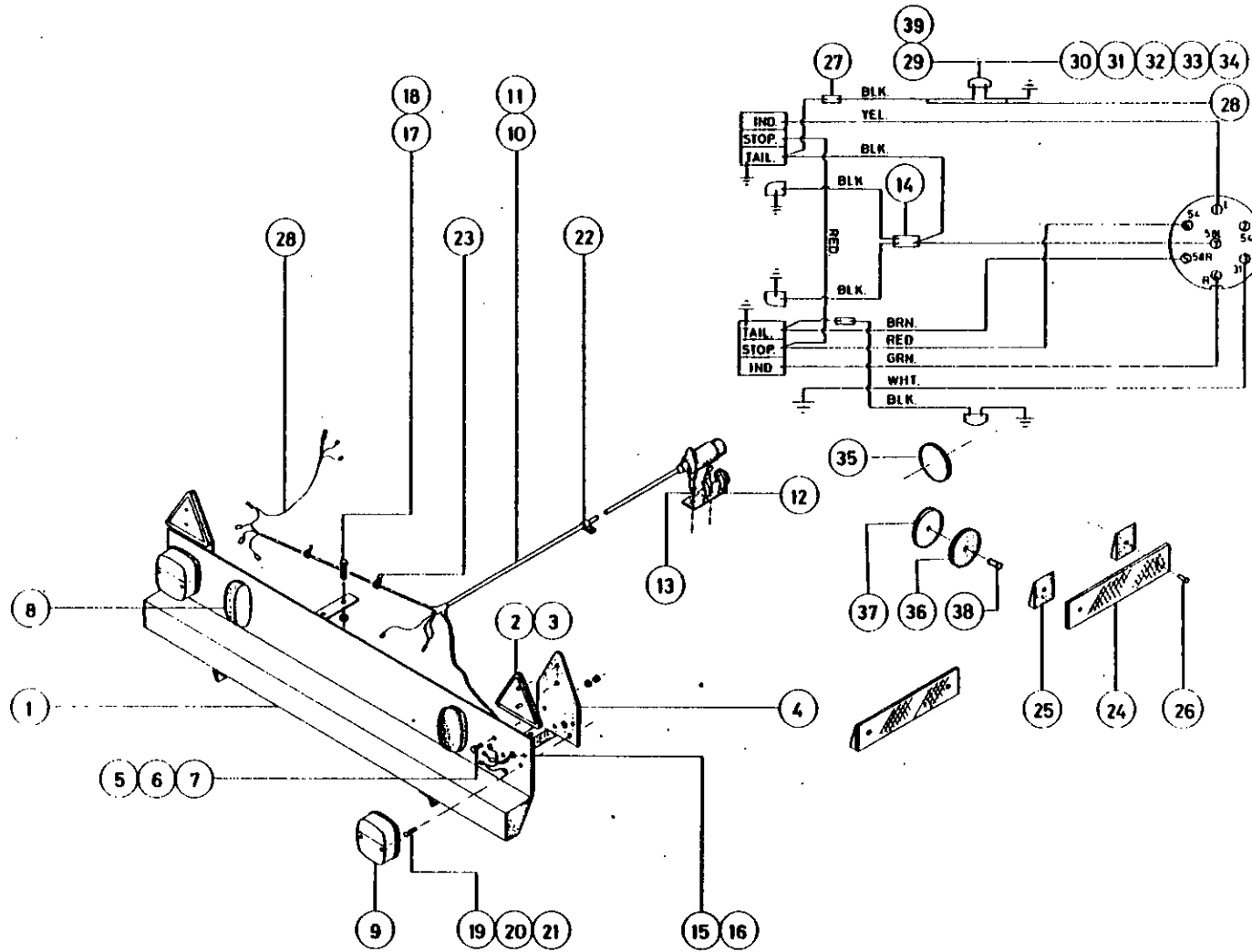

8.8.16

P 175 WD
P.L. No. 92180801
ILL. No. 92182484

 **INGERSOLL-RAND**

Item	C.P.N.	Qty.	TRAILER EQUIPMENT	EQUIPEMENT REMORQUE	FAHRWERK- ZUBEHOR	EQUIPAGGIAMENTO DI TRAINO	معدات القطر	
1	92179506	1	Rear Bumper	Suuport de Pare Chocs	Stoßstange	Supp. Ancoraggio Parauti	قضيب محمد الصدمات الخلفي	1
2	92279140	2	Reflector (Triangle)	Réfecteur	Dreieckrückstrahler	Catarifrangente	عاكس	2
3	92271915	4	Rivet	Rivet	Niete	Ribattino	برشام	3
4	92179514	2	Reflector Mtg. Plate	Réfecteur	Konsole	Supp. Catarifrangente	عاكس ام . نبي . جي	4
5	92340306	4	Setscrew	Vis	Skt.-Schraube	Vite	مسمار ملولب	5
6	92304583	4	Washer	Rondelle	Federring	Rondella	فلكة	6
7	92304492	4	Nut	Écrou	Mutter	Dado	صمولة	7
8	92280791	2	No. Plate Light	Eclairage de Plaque	Kennzeichenlenchte	Luce Targa	مصباح لوحة ارقام الشاحنة	8
9	92120096	2	Stop/Tail Light	Lamp, Arret/AR	Brems/Schlußleuchte	Luci post. arresto	ضوء التوقف/الخلفي	9
11	92096270	1	Wiring Harness (P140/P175 only)	Faisceau Electr. (P140/P175)	Kabelbaum (nur (P140/175)	Fascio conduttori (soltanto P140/175)	عدة توصيلات كهربائية (بي ٢٥٠ دبليو دي)	11
12	92280817	1	Hella Cup	Support de Prise	Hella-Deckel f. Dreik- Leuchte	Porta Spina	حق ميل	12
13	92281369	2	Rivet	Rivet	Niete	ribattino	برشام	13
14	92253426	1	Cable Connector	Fiche Double	Kabelverbinder	Connettore	وصلة الكبل اس .	14
15	92172717	2	Grommet	Rondelle Caoutch	Puffer	Passacavo	عمرة معدنية للتثبيت	15
16	92499391	2	Grommet	Anneau	Puffer	Passacavo	عمرة معدنية للتثبيت	16
17	92398627	4	Setscrew	Vis	Skt.-Schraube	Vite	مسمار ملولب	17
18	92398643	4	Nut	Écrou	Mutter	Dado	فلكة	18
19	92340058	4	Setscrew	Vis	Skt.-Schraube	Vite	مسمار ملولب	19
20	92304492	4	Nut	Écrou	Mutter	Dado	صمولة	20
21	92304641	4	Lockwasher	Rondelle	Federring	Rondella	فلكة زنق	21
22	92253350	10	Cable Clip	Circlips	Kabelsicherung	Fermacavo	مشبك تعليق الكوابل	22
23	92281427	10	Cable Tie	Collier, Cable	Kabelhalter	Tirante cavi	ربطة الكبل	23
24	92095215	4	Reflector (Side)	Réfecteur	Dreieckrückstrahler	Catarifrangente	عاكس	24
25	92095223	8	Tapered Spacer	Entretoise	Kegel-Abstandstück	Distanziale rastremato	فلكة مساعدة مستدقة	25
26	92271923	8	Rivet	Rivet	Niete	Ribattino	برشام	26
27	92271071	2	Cable Connector (French only)	Connecteur, Cable	Kabelverbinder (nur Frankreich)	Accoppiatore cavi (soltanto Francia)	وصلة الكبل	27
28	92184928	2	Side Light Wire (French only)	Feux Lateraux	Seitenleuchtendraht (nur Frankreich)	Conduttori luci posizione (soltanto Francia)	سلك الضوء الجانبي	28
29	92184852	2	Side Marker Light (French only)	Feu de Garbarit	Seitenmarkierungsleuchte (nur Frankreich)	Luci laterali di via (soltanto Francia)	ضوء التعلیم الجانبي	29
30	92340421	4	Setscrew	Vis	Skt.-Schraube	Vite	مسمار ذاتي اللولبة	30
31	92340454	4	Nut	Écrou	Mutter	Dado	صمولة	31
32	92340439	8	Washer	Rondelle	Federring	Rondella	مشبك بوبيل رقم ١	32
33	92340447	4	Lockwasher	Rondelle	Federring	Rondella	فلكة زنق	33
34	92172261	2	Bullet Connector	Connecteur	Kugelverbinder	Accoppiatore per cavi	وصلة الكبل اس .	34

P 175 WD
P.L. No. 92180801
ILL. No. 92182484

8.8.17

 INGERSOLL-RAND

TRAILER
EQUIPMENT

EQUIPEMENT
REMORQUE

FAHRWERK-
ZUBEHOR

EQUIPAGGIAMENTO
DI TRAINO

معدات القطار

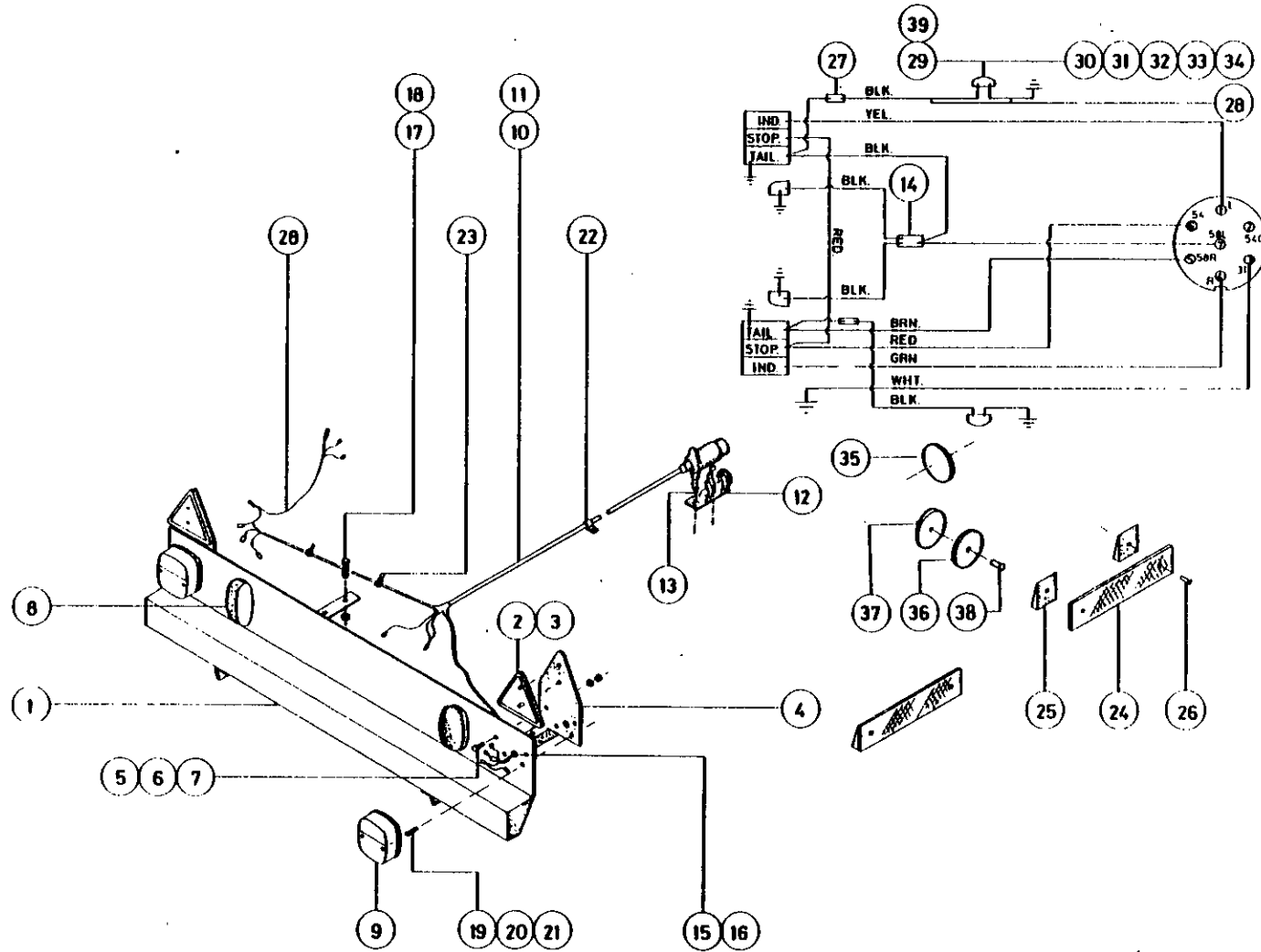

8.8.18

P 175 WD
P.L. No. 92180801
ILL. No. 92182484

 INGERSOLL-RAND

Item	C.P.N.	Qty.	TRAILER EQUIPMENT	EQUIPEMENT REMORQUE	FAHRWERK- ZUBEHOR	EQUIPAGGIAMENTO DI TRAINO	معدات القطر :
35	92085729	2	Reflector (French only)	Reflecteur	Dreieckruckstrahler (nur Frankreich)	Catarifrangente (soltanto Francia)	عاكس
36	92121243	4	Reflector (French only)	Reflecteur	Dreieckruckstrahler (nur Frankreich)	Catarifrangente (soltanto Francia)	عاكس
37	92095223	4	Taper Spacer (French only)	Entretoise	Kegel-Abstandstuck (nur Frankreich)	Distanziale restremato (soltanto Francia)	فلكة ماعدة مستدة
38	92271923	6	Rivet (French only)	Rivet	Niete (nur Frankreich)	Ribattino (soltano Francia)	برشام
39	92479757	2	Bulb (French only)	Ampoule	Lampenbirne (nur Frankreich)	Lampadina (Francia soltanto)	بصيلة (فرنسي فقط)

8.8.19

P 175 WD
P.L. No. 92180801
ILL. No. 92182484

 INGERSOLL-RAND

TRAILER
EQUIPMENT

EQUIPEMENT
REMORQUE

FAHRWERK-
ZUBEHOR

EQUIPAGGIAMENTO
DI TRAINO

معدات القطر

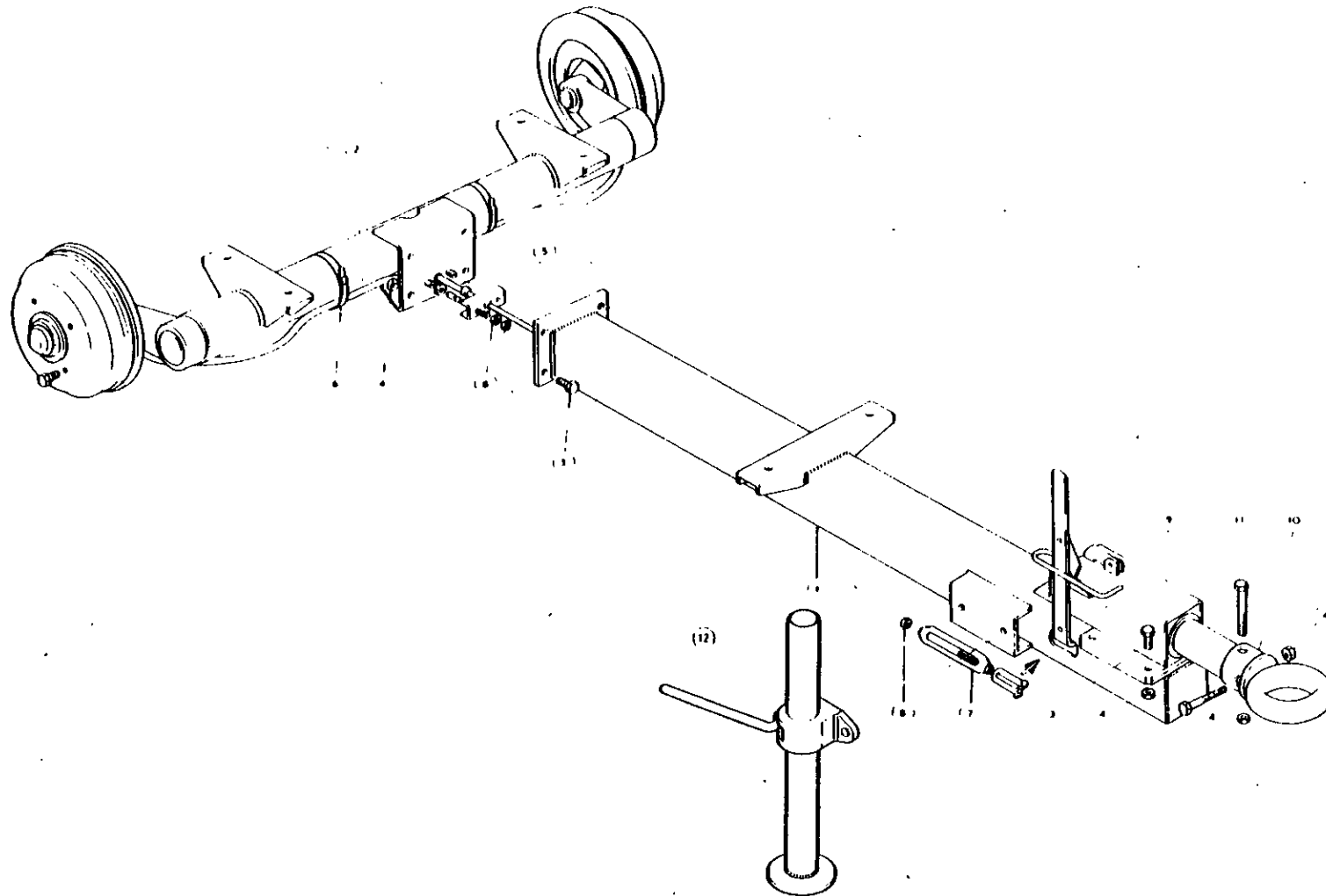

8.8.20

P 175 WD
P.L. No. 92121318
ILL. No. 92104249

(FTF T-Bar)

 INGERSOLL-RAND

Item	C.P.N.	Qty.	TRAILER EQUIPMENT	EQUIPEMENT REMORQUE	FAHRWERK- ZUBEHÖR	EQUIPAGGIAMENTO DI TRAINO	معدات القطر :	
1	92117860	1	Drawbar	Timon Tubulaire	Bugdeichsel	Barra Timone	قضيب جر	1
2	92114453	1	Axle Comp.	Axe Complet	Achsrohr Kompl.	Assale Completo	محور كامل	2
3	90103185	4	Screw	Vis	Schraube	Vite	مسمار ملولب	3
4	92304575	10	Nut	Écrou	Mutter	Dado	صمولة	4
5	92104058	1	Brake Rod	Tige de Frein	Bremsgestänge	Tirante Freno	قضيب المكبح	5
6	92114479	2	Clamp	Collier	Klemme	Fascetta	فامطة	6
7	92114487	1	Adjuster	Tendeur	Spannschloss	Registro	أداة تعديل	7
8	92304518	1	Nut	Écrou	Mutter	Dado	صمولة	8
9	92114495	1	Hitch	Boitier d'Attelage	Aufl. Einrichtung	Blocco Timone	وصلة ربط	9
10	92114503	1	Eye Ring	Anneau d'Attelage	Zugöse	Albero & Occhione	عمود حلقي	10
11	92329317	2	Screw	Vis	Schraube	Vite	مسمار ملولب	11
12	92186030	1	Prop Stand Assy	Bequille Compl.	Feststellbare Stutze Komplet	Asta di Sostegno Compl.	سناد دعم	12

TRAILER
EQUIPMENT

EQUIPEMENT
REMORQUE

FAHRWERK-
ZUBEHÖR

EQUIPAGGIAMENTO
DI TRAINO

معدات القطار

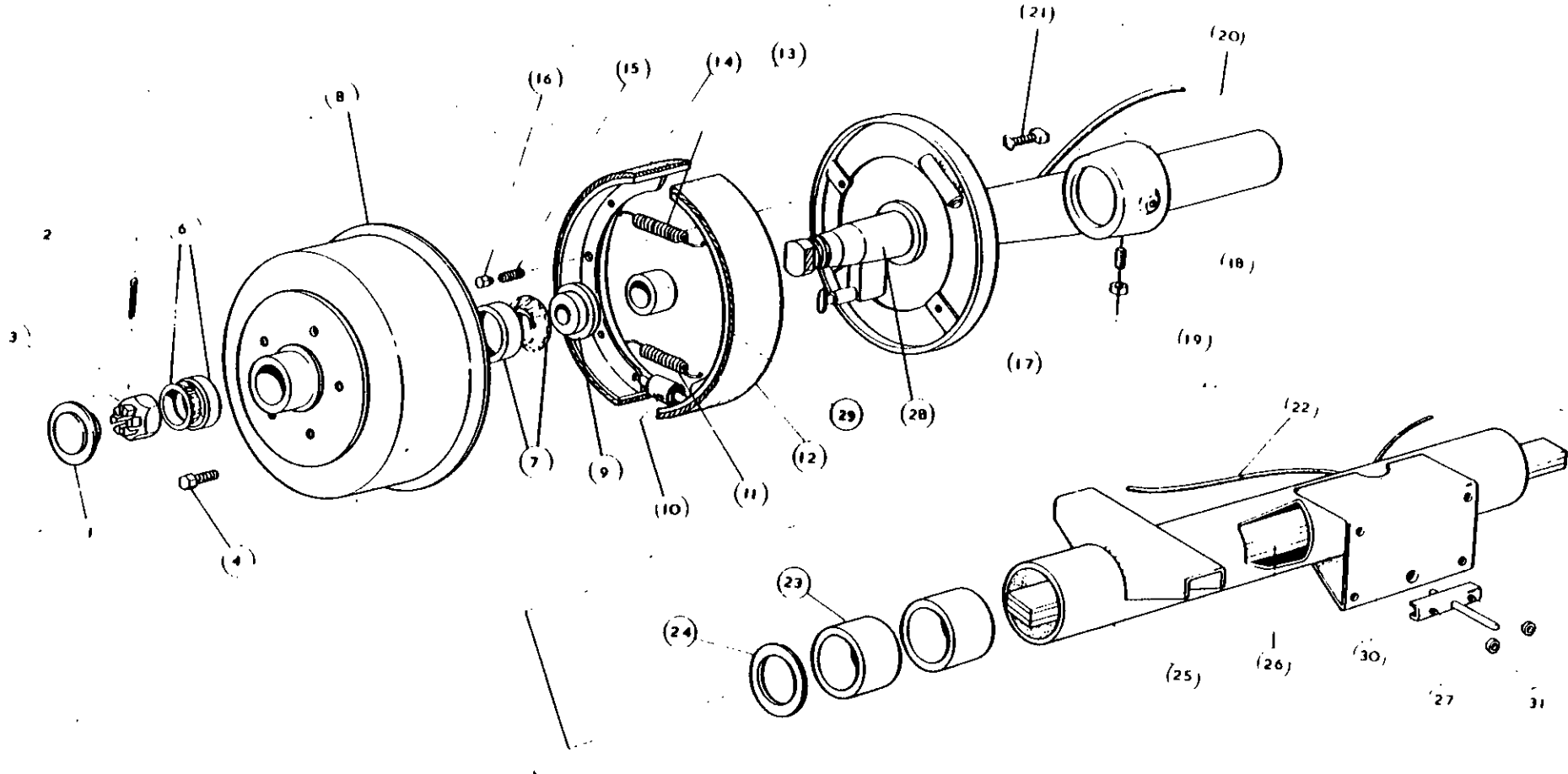

8.8.22

P 175 WD
P.L. No. 92114453
ILL. No. 92107655

(FTF T-Bar)

 INGERSOLL-RAND

Item	C.P.N.	Qty.	TRAILER EQUIPMENT	EQUIPEMENT REMORQUE	FAHRWERK- ZUBEHÖR	EQUIPAGGIAMENTO DI TRAINO	معدات القطار :	
1	92499532		Hub Cap	Chapeau de Moyeu	Staubkappe	Coprizzo	كمة البطيخة	1
2	92184126		Split Pin	Goupille	Splint	Coppiglia	دبوس خابوري	2
3	92499557		Nut	Écrou	Mutter	Dado	صمولة	3
4	92180249		Screw	Vis	Schraube-Rad	Vite	مسبار ملولب	4
6	92499581		Front Bearing	Roulement Extérieur	Aussenlager	Cuscinetto Ester	محمل أمامي	6
7	92499599		Rear Bearing	Roulement Intérieur	Inneres Lager	Cuscinetto Int.	محمل خلفي	7
8	92114354		Hub & Drum Assy.	Moyeu et Tambour	Bremstrommel Kompl.	Gruppo Mozzo	مجموعة البطيخة والطلبة	8
9	92499623		Seal	Joint	Simmerring	Tenuta	مانع تسرب	9
10	92499631		Expander	Entretoise	Spannschloss	Espansore	وصلة تمديد	10
11	92484633		Lower Spring	Ressort Supérieur	Feder	Molla	نابض سفلي	11
13	92484633		Upper Spring	Ressort Supérieur	Feder	Molla	نابض علوي	13
14	92180124		Brakeshoe Comp.	Machoire de Frein	Bremsbacke	Ganasce	حذاء المكبح كاملا	14
15	92499672		Spring	Ressort	Feder	Molla	نابض	15
16	92484682		Centering Piece	Pièces de Centrage	Teller	Piatto Centraggio	قطعة تركيز	16
17	92180132		Back Plate	Flasque	Bremsankerplatte	Piatto	لوحة خلفية	17
18	92499698		Centr. Punch Screw	Vis Pointeau	Nachstellschraube	Prigioniero	مسبار ملولب لسنك تعليم المركز	18
19	92499706		Stop Nut	Écrou de Blocage	Feststellmutter	Dado, Bloccante	صمولة زنق	19
20	92114362		Arm Assy.	Bras Oscillant	Torsionsarm	Bracci Oscillanti	مجموعة عضو الانتاج	20
21	92455005		Rod	Tige	Hebel	Astina	قضيب	21
22	92484484		Brake Cable	Cable de Frein	Bremskabel	Cavo Freno	كبل المكبح	22
23	92174259		Front Bearing	Roulement Extérieur	Aussen Lager	Cuscinetto Ester	محمل أمامي	23
23a	92114370		Rear Bearing	Roulement Intérieur	Inneres Lager	Cuscinetto Int.	محمل خلفي	23 A
24	92174267		O Ring	Joint Torique	O-Ring	O-Ring	حلقه مستديرة	24
25	92114388		Axle Body	Axe Tubulaire	Achskörper	Struttura Tubolare	جسم المحور	25
26	92114404		Torsion Bar Dist. Piece	Bague d'Essieu	Distanzstück, Torsions- stab	Distanziale	قطعة مباعدة القضيب الالتوائي	26
27	92484385		Compensator	Palonnier	Bremsausgleich	Registro	معادل	27
28	92114412		Centre Piece Hub	Moyeu de Centrage	Spindel	Mozzo	قطعة تركيز البطيخة	28
29	92180140		Distance Piece	Entretoise	Distanzstück	Distanziale	قطعة مباعدة	29
30	92114420		Hitch	Boitier	Auff. Einrichtung	Blocco Timone	وصلة ربط	30

8.8.23

P 175 WD
P.L. No. 92114453
ILL. No. 92107655

(FTF T-Bar)

 **INGERSOLL-RAND**

TRAILER
EQUIPMENT

EQUIPEMENT
REMORQUE

FAHRWERK-
ZUBEHÖR

EQUIPAGGIAMENTO
DI TRAINO

معدات القطار

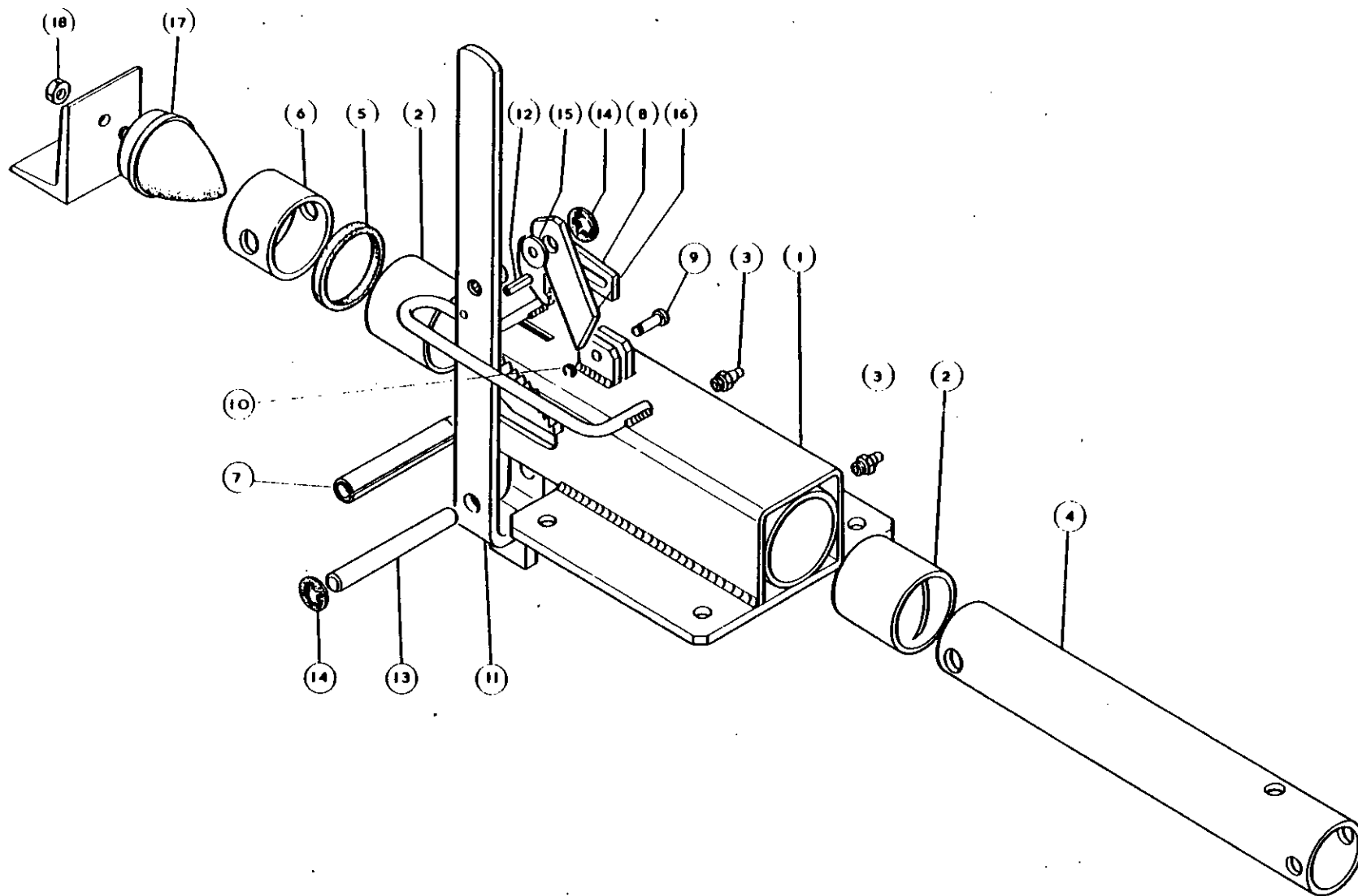

8.8.24

P 176 WD
P.L. No. 92114495
ILL. No. 92111285

(FTF T-Bar)

 INGERSOLL-RAND

Item	C.P.N.	Qty.	TRAILER EQUIPMENT	EQUIPEMENT REMORQUE	FAHRWERK- ZUBEHOR	EQUIPAGGIAMENTO DI TRAINO	معدات القطر :	
1	92114511	1	Body	Corps	Körper	Corpo, Timone	جسم	1
2	92113406	1	Sleeve	Douille	Buchse	Bussola	كم اسطوانتي	2
3	92484740	2	Grease Nipple	Graisseur	Schmiernippel	Ingrassatore	حلقة تشحيم	3
4	92113414	1	Sliding Tube	Tube Coulissant	Führungsrohr	Tubo Telescopico	انيوب انزلاقي	4
5	92113422	1	Washer	Rondelle	Haltering	Rondella	فلكة	5
6	92113430	1	Thrust	Butée Caoutchouc	Buchse	Bussola	محمل دفعي	6
7	92113448	1	Split Pin	Goupille	Splint	Coppiglia	دبوس خابوري	7
8	92113455	1	Reversing Lock	Loquet	Rückfahrsperr	Blocco RM	قفل عاكس	8
9	92113463	1	Bolt	Vis	Bolzen	Perno	برغي	9
10	92113471	1	Ring-Truarc	Loquet	Federring	Rondella Elastic.	حلقة ترأرك الذاتي الاطباق	10
11	92113489	1	Hand-Brake Lever	Levier Frein à main	Handbremshebel	Leva Freno Amano	ذراع المكبح اليدوي	11
12	92113497	1	Split Pin	Goupille	Splint	Coppiglia	دبوس خابوري	12
13	92113505	1	Bolt	Boulon	Bolzen	Bullone	برغي	13
14	92113521	1	Lockwasher	Rondelle Élastique	Federring	Rondella Elastic.	فلكة زنق	14
15	92304625	1	Washer	Rondelle	U-Scheibe	Rondella	فلكة	15
16	92113539	1	Ratchet	Secteur Denté	Zahnsegment	Settore Dentato	ترس وسقاطة	16
17	92113547	1	Thrust	Butée	Gummipuffer	Fine Corsa	محمل دفعي	17
18	92304559	1	Nut	Écrou	Mutter	Dado	صمولة	18

8.8.25

P 175 WD
P.L. No. 92114495
ILL. No. 92111285

(FTF T-Bar)

 **INGERSOLL-RAND**

TRAILER
EQUIPMENT

EQUIPEMENT
REMORQUE

FAHRWERK-
ZUBEHÖR

EQUIPAGGIAMENTO
DI TRAINO

معدات القطار

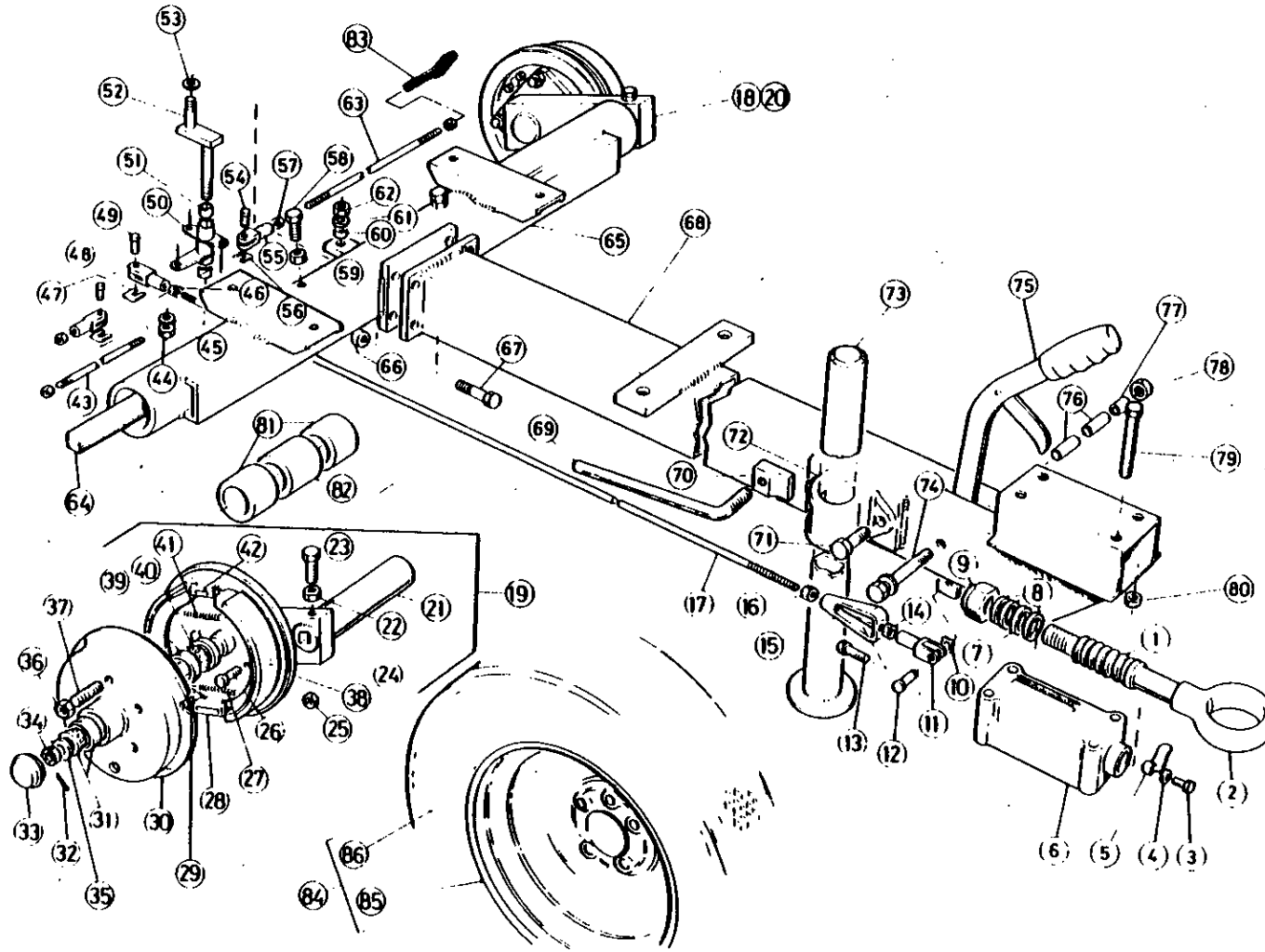

8.8.26

P 175 WD

P.L. No. 92092162

(M & E T-Bar)

ILL. No. 00500843

 INGERSOLL-RAND

Item	C.P.N.	Qty.	TRAILER EQUIPMENT	EQUIPEMENT REMORQUE	FAHRWERK- ZUBEHÖR	EQUIPAGGIAMENTO DI TRAINO	معدات القطار :	
1	92289180	1	Spring	Ressort	Feder	Molla	نابض	1
2	92104421	1	Eye and Shaft	Anneau d'Attelage	Zugöse	Alberto & Occhione	عروة وجذع	2
3	92101492	1	Hex. Head Bolt	Vis	Skt. Schraube	Vite	برغي سداسي الرأس	3
4	92101500	1	Spring Washer	Rondelle	U.-Scheibe	Rondella	فلكة نابضية	4
5	92101518	1	Reverse Catch	Levier de Blocage de Marche Am	Rückfahrsperr Hebel	Blocco R.M.	ممسك عاكس	5
6	92289164	1	Hitch Body	Corps d'Att. Compl.	Zugdeichsel Kompl.	Corpo Timone	جسم وصلة الربط	6
7	92325224	1	Shock Absorber	Amortisseur	Stossdämpfer	Ammortizzatore	مخمّد صدمات	7
8	92289214	3	Plain Washer	Rondelle	U.-Scheibe	Rondella	فلكة مسطحة	8
9	92299049	1	Self Lock Nut	Écrou	Mutter	Dado	صمولة ذاتية الزنق	9
10	92102557	1	Clip	Loquet	Klips	Clip	مشبك	10
11	92102573	1	Yoke	Chapes	Umlenkhebel	Bielletta	مقرن	11
12	92102565	1	Clevis Pin	Goupille	Bolzen	Perno	مسمار خطاطي	12
13	95252599	1	Hex. Head Bolt 5/16 UNF x 1 1/4"	Vis	Skt. Schraube	Vite	برغي سداسي الرأس	13
14	95076774	1	Plain Nut 5/16" UNF	Écrou	Mutter	Dado	صمولة مسطحة	14
15	92104439	1	Buckle Turn	Tendeur	Spannschloss	Registro	شكّال ملولب	15
16	95076774	1	Plain Nut 5/16" UNF	Écrou	Mutter	Dado	صمولة مسطحة	16
17	92092147	1	Brake Rod	Tige de Frein	Bremsgestäng	Tirante Freno	قضيب المكبح	17
18	92102748	1	Swinging Arm LH & Brake Assy	Ensemble bras Oscillant C.G. e Frein	Torsionsarm L. und Bremstommel Kompl.	Bracci Oscill. SX & Freno	مجموعة الذراع المترجحة والمكبح ، الجانب الأيسر	18
19	92102490	1	Swinging Arm RH & Brake Assy	Ensemble Bras Oscillant C.D. e Frein	Torsionsarm R. und Bremstommel Kompl.	Bracci Oscill. DX & Freno	مجموعة الذراع المترجحة والمكبح ، الجانب الأيمن والأيسر	19
20	92101591	1	Swinging Arm LH	Ensemble bras Oscillant C.G.	Torsionsarm L.	Bracci Oscill. SX	ذراع مترجحة على الجانب الأيسر	20
21	92101609	1	Swinging Arm R.H.	Ensemble bras Oscillant C.D.	Torsionsarm R.	Bracci Oscill. D.X.	ذراع مترجحة على الجانب الأيمن	21
22	95076790	2	Lock Nut 1/2" UNF	Écrou	Mutter	Dado	صمولة زنق	22
23	92102508	2	Hex. Hd. Set Screw	Vis	Skt. Schraube	Vite	مسمار تثبيت ملولب سداسي الرأس	23
24	92102516	2	Brake Shoe	Machoire de Frein	Bremsbacke	Ganasce	حذاء المكبح	24
25	92022540	8	Self Lock Nut 3/8" UNF	Écrou	Mutter	Dado	صمولة ذاتية الزنق	25
26	92272343	8	Hex. Head Set Screw 3/8" UNF x 1"	Vis	Skt. Schraube	Vite	مسمار تثبيت ملولب سداسي الرأس	26
27	92414671	2	Lower Brake Spring	Ressort Supérieur	Feder	Molla	نابض سفلي للمكبح	27
28	92102524	2	Brake Expander	Entretoise	Bremsangleich	Espansore	وصلة تمديد المكبح	28
29	92487750	2	Brake Adjuster	Tendeur	Spannschloss	Registro	وصلة مهابة للمكبح	29

P 175 WD
P.L. No. 92092162
ILL. No. 00500843

(M & E T-Bar)

 **INGERSOLL-RAND**

8.8.27

TRAILER
EQUIPMENT

EQUIPEMENT
REMORQUE

FAHRWERK-
ZUBEHÖR

EQUIPAGGIAMENTO
DI TRAINO

معدات القطار

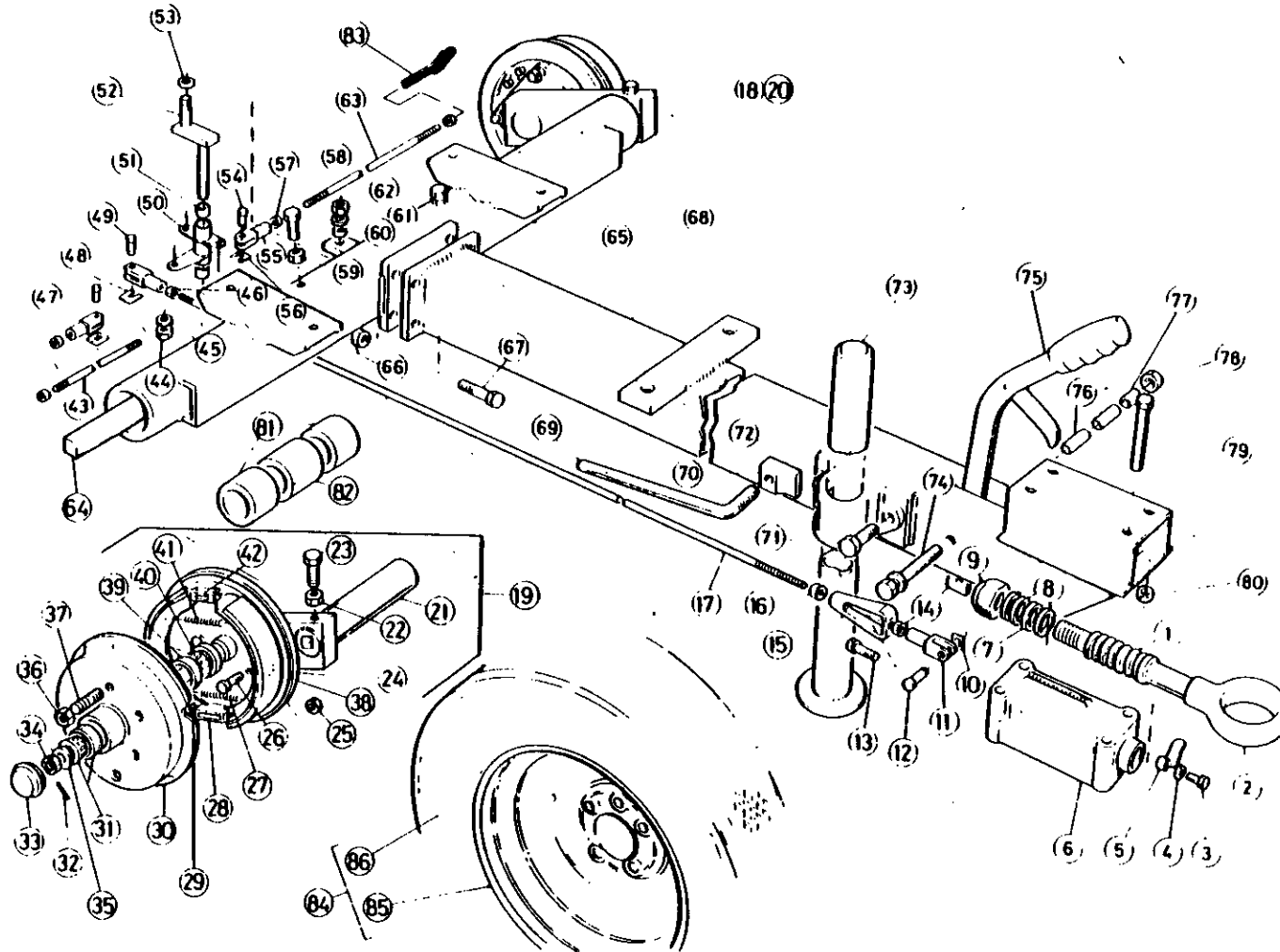

8.8.28

P 175 WD
P.L. No. 92092162
ILL. No. 00500843

(M & E T-Bar)

 INGERSOLL-RAND

Item	C.P.N.	Qty.	TRAILER EQUIPMENT	EQUIPEMENT REMORQUE	FAHRWERK- ZUBEHÖR	EQUIPAGGIAMENTO DI TRAINO	معدات القطر :	
30	92102532	2	Hub & Brake Drum	Moyeu et Tambour	Bremstommel Kompl.	Gruppo Mozzo	بطيخة و طبله المكبح	30
31	92102540	2	Outer Wheel Bearing	Roulement Exterieur	Aussenlager	Cuscinetto Esterne	محمل العجلة الخارجية	31
32	92334291	2	Split Pin	Goupille	Splint	Coppiglia	دبوس خابوري	32
33	92102631	2	Hub Cap	Chapeau de Moyeu	Staubkappe	Coprizzo	كفة البطيخة	33
34	95391348	2	Slotted Nut	Écrou	Mutter	Dado	صمولة مخددة	34
35	92102581	2	Washer	Rondelle	U.-Scheibe	Rondella	فلكة	35
36	92102599	10	Wheel Nut	Écrou	Mutter für Felge	Dado	صمولة العجلة	36
37	92102607	10	Wheel Stud	Boulon	Radbolzen	Bullone	برغي العجلة العديم الرأس	37
38	92101617	2	Brake Packplate	Flasque	Bremsankerplatte	Piatto	صفحة حشو نابض	38
39	92102615	2	Inner Wheel Bearing	Roulement Intérieur	Inneres Lager	Cuscinetto Int.	محمل العجلة الداخلية	39
40	92102623	2	Grease Seal	Joint	Simmerring	Tenuta	ختم الشحم	40
41	92102649	2	Upper Brake Spring	Ressort Supérieur	Feder	Molla	نابض علوي للمكبح	41
42	92102656	2	Brake Abutment	Support	Konsole	Supporto	مرتكز المكبح	42
43	92102698	1	Brake Rod R.H.	Tige de Frein C.D.	Bremsgestänge R.	Tirante Freno D.X.	قضيب المكبح على الجانب الأيمن	43
44	92022763	1	Self Lock Nut	Écrou	Mutter	Dado	صمولة ذاتية الزنق	44
45	95064697	1	Washer	Rondelle	U.-Scheibe	Rondella	فلكة	45
46	95076774	1	Nut	Écrou	Mutter	Dado	صمولة	46
47	92102557	1	Clip	Loquet	Klips	Clip	مشك	47
48	92101450	1	Yoke	Chapes	Umlenkhebel	Bielletta	مقرن	48
49	92102565	1	Pin	Goupille	Bolzen	Perno	مسمار	49
50	92102706	1	Brake Compensator	Renvoi	Bremsausgleich	Leva	معادل المكبح	50
51	92102714	2	Compensator Bush	Douille	Buchse	Bussofa	جلبة معادلة	51
52	92102722	1	Compensator Lever	Renvoi	Hebel	Leva	ذراع معادلة	52
53	95064697	1	Washer	Rondelle	U.-Scheibe	Rondella	فلكة	53
54	92102565	2	Clevis Pin	Goupille	Bolzen	Perno	دبوس خابوري	54
55	92101450	2	Yoke	Chapes	Umlenkhebel	Coppiglia	مقرن	55
56	92102557	2	Clip	Loquet	Klips	Clip	مشك	56
57	95076774	4	Nut	Écrou	Mutter	Dado	صمولة	57
58	92102508	2	Hex. Head Set Screw	Vis	Skt. Schraube	Vite	مسمار تثبيت ملولب سداسي الرأس	58
59	95076790	2	Lock Nut	Écrou	Mutter	Dado	صمولة زنق	59
60	92102714	1	Bush	Douille	Buchse	Bussola	جلبة	60
61	95064697	1	Washer	Rondelle	U.-Scheibe	Rondella	فلكة	61
62	92022763	1	Self Lock Nut	Écrou	Mutter	Dado	صمولة ذاتية الزنق	62
63	92102730	1	Brake Rod L.H.	Tige de Frein C.G.	Bremsgestänge L.	Tirante Freno S.X.	قضيب المكبح على الجانب الأيسر	63
64	92102680	2	Torsion Bar	Barre de Torsion	Torsionsstab.	Barri di Torsione	قضيب التوائي	64

8.8.29

P 175 WD
P.L. No. 92092162
ILL. No. 00500843

(M & E T-Bar)

 INGERSOLL-RAND

TRAILER
EQUIPMENT

EQUIPEMENT
REMORQUE

FAHRWERK-
ZUBEHÖR

EQUIPAGGIAMENTO
DI TRAINO

معدات القطار

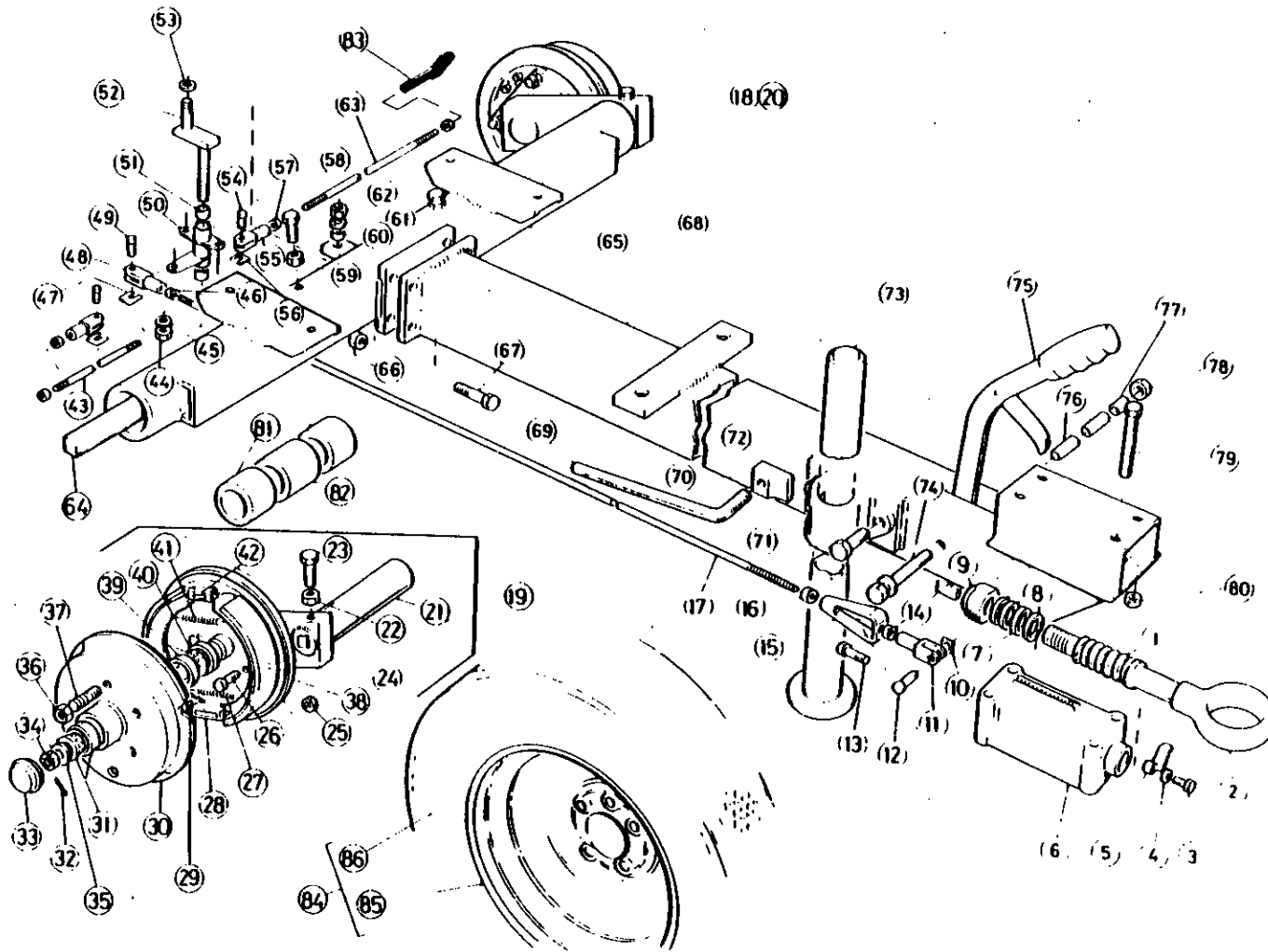

8.8.30

P 175 WD
P.L. No. 92092162
ILL. No. 00500843

(M & E T-Bar)

 INGERSOLL-RAND

Item	C.P.N.	Qty.	TRAILER EQUIPMENT	EQUIPEMENT REMORQUE	FAHRWERK- ZUBEHÖR	EQUIPAGGIAMENTO DI TRAINO	معدات القطر	
65	92101583	1	Axle Tube	Ensemble Support Transversal	Achsrohr	Assale	انبوب المحور	65
66	92022763	4	Self Lock Nut	Écrou	Mutter	Dado	صمولة ذاتية الزنق	66
67	95252524	4	Hex. Head Bolt	Vis	Skt.-Schraube	Bullone	برغي سداسي الرأس	67
68	92092154	1	Towbar Tube Assy.	Timon	Bugdeichsel Kompl.	Corpo Timone	مجموعة انبوب قضيب القطر	68
69	92186071	1	Handle	Poignee de Blocage	Verschlussknebel	Maniglia di Blocco	مقبض	69
70	92186063	1	Pad	Support	Klemmblock	Supporto	قفل	70
71	90103185	2	Hex. Head Sot Screw	Vis	Skt.-Schraube	Vite	سمار تثبيت ملولب سداسي الرأس	71
72	92186055	1	Prop Stand Bracket	Support	Stutzengehäuse	Ochione di Serraggio	كثيفة قاعدة الدعم	72
73	92186048	1	Prop Stand	Bequille	Feststellbare Stutze	Asta di Sostegno	قاعدة الدعم	73
74	95466439	1	Handle Pivot Bolt	Poignee de Blocage	Skt.-Schraube	Maniglia di Blocco	برغي محور ارتكاز المقبض	74
75	92102821	1	Handbreak Lever Assy.	Levier de Freinage	Handbremshebel Kompl.	Leva Freno Amano	مجموعة ذراع المكبح اليدوي	75
76	92102839	2	Spacer	Entretoise	Distanzstück	Distanziale	فلكة مباعدة	76
77	92102847	1	Bush	Douille	Buchse	Bussola	جلبة	77
78	92022763	1	Self Lock Nut	Écrou	Mutter	Dado	صمولة ذاتية الزنق	78
79	95466421	4	Hex. Head Bolt	Vis	Skt.-Schraube	Bullone	برغي سداسي الرأس	79
80	92022763	4	Self Lock Nut	Écrou	Mutter	Dado	صمولة ذاتية الزنق	80
81	92102672	4	Axle Bushes	Douille	Buchse	Bussola	جلبات محورية	81
82	92102664	2	Spacer	Entretoise	Distanzstück	Distanziale	فلكة مباعدة	82
83	92098961	2	Boot, Rubber	Couvercle	Staubkappe	Coperchio	كعب مطاطي	83
84	92173525	2	Wheel & Tyre Assy	Roue et Pheu Compl.	Reifen u. Felge Kompl.	Cerchione & Pneumatico	مجموعة اطار/عجلة	84
85	92441062	2	Wheel	Roue	Felge	Cerchione	عجلة	85
86	92454883	2	Tyre	Pneu	Reifen	Pneumatico	آطار	86

TRAILER
EQUIPMENT

EQUIPEMENT
REMORQUE

FAHRWERK-
ZUBEHÖR

EQUIPAGGIAMENTO
DI TRAINO

معدات القطار

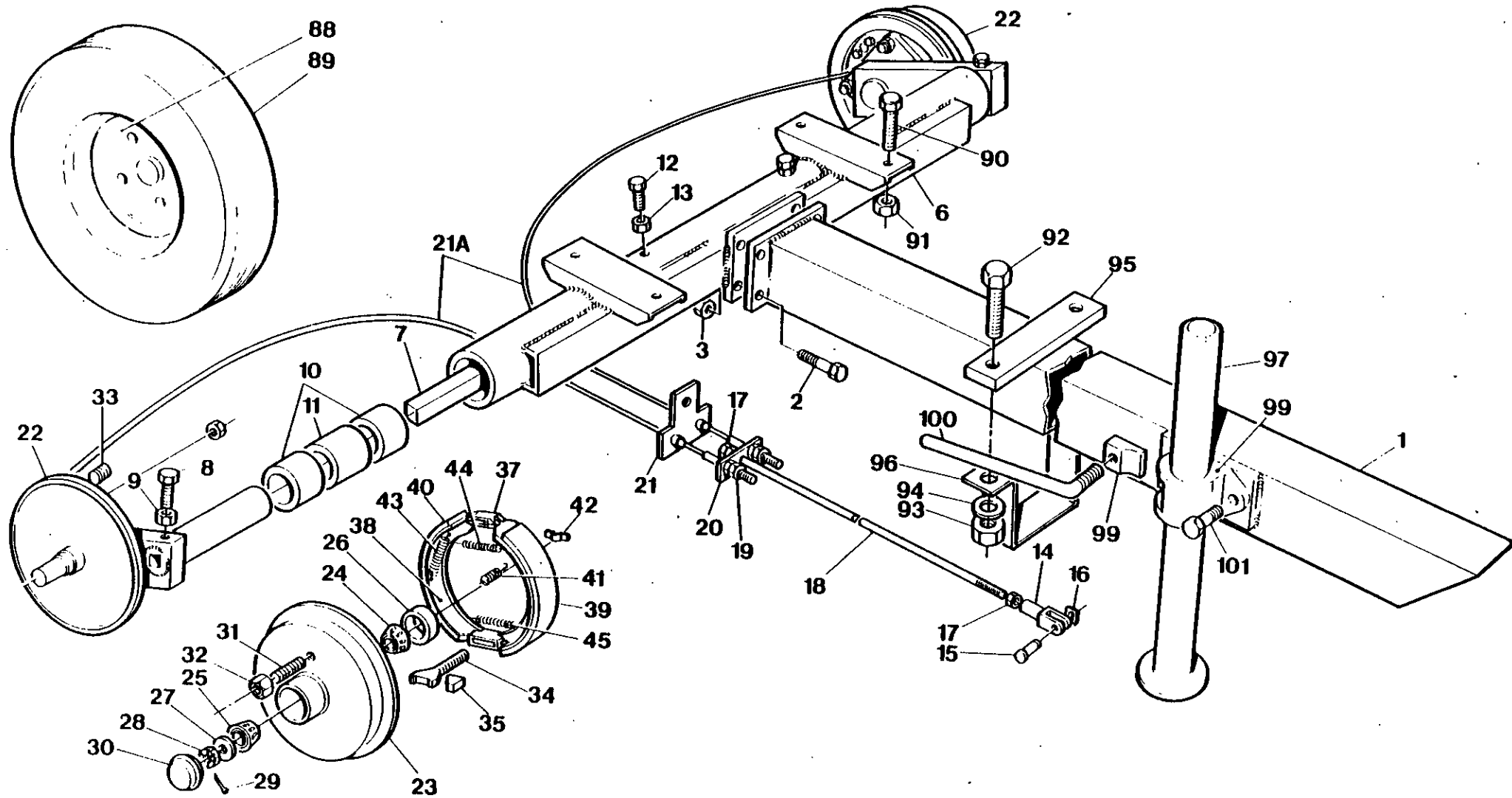

8.8.32

(M & E T-Bar EEC)

 INGERSOLL-RAND

Item	C.P.N.	Qty.	TRAILER EQUIPMENT	EQUIPEMENT REMORQUE	FAHRWERK- ZUBEHÖR	EQUIPAGGIAMENTO DI TRAINO	معدات القطار	
(1-98)	92052661	1	Running Gear Comp.	Commande compresseur	Laufwerkbestandteile	Organi addetti al movimento	مركب الأجزاء الدوارة	(1-98)
(1-87)	92055276	1	Running Gear Assy.	Montage de commande	Laufwerkmontage	Insieme organi di movimento	مجموعة الأجزاء الدوارة	(1-87)
1	92052679	1	Towbar Tube	Barre de remorquage	Schleppstangenrohr	Barra di rimorchio	أنبوب قضيب الجر	1
2	95252524	4	Setscrew	Vis	Anschlagschraube	Vite di fermo	مسمار تثبيت ملولب	2
3	92022763	4	Nut	Ecrou	Mutter	Dado	صمولة	3
4	92055383	2	Bolt	Boulon	Schraube	Bullone	مسمار ملولب	4
5	92022763	2	Nut	Ecrou	Mutter	Dado	صمولة	5
(6-21)	92052687	1	Axle Tube Assy.	Montage Tube d'axe	Axialstückmontage	Complesso assale tubolare	مجموعة أنبوب المحور	(6-21)
6	92101583	1	Axle Tube	Tube d'axe	Axialstück	Assale tubolare	أنبوب المحور	6
7	92102680	2	Torsion Bar	Barre de torsion	Torsionswelle	Barra di torsione	قضيب التوائي	7
8	92102508	2	Setscrew	Vis	Anschlagschraube	Vite di fermo	مسمار تثبيت ملولب	8
9	95076790	2	Nut	Ecrou	Mutter	Dado	صمولة	9
10	92102672	4	Bush	Bague	Buchse	Boccola	جلبة	10
11	92102664	2	Spacer	Entretoise	Abstandstück	Distanziatore	مباعدة	11
12	92102508	2	Setscrew	Vis	Anschlagschraube	Vite di fermo	مسمار تثبيت ملولب	12
13	95076790	2	Locknut	Contre-écrou	Kreuzlochschrabe	Controdado	صمولة زنق	13
14	92102573	1	Yoke	Accouplement	Joch, Gabelstück	Forcella	مقرن	14
15	92102565	1	Pin	Goupille	Stift	Perno	نيلة	15
16	92102557	1	Clip	Clip	Schelle	Fermaglio	مشبك	16
17	95076774	3	Nut	Ecrou	Mutter	Dado	صمولة	17
18	92049964	1	Rod	Tige	Stange	Tirante	قضيب	18
19	92304518	4	Nut	Ecrou	Mutter	Dado	صمولة	19
20	92055433	1	Plate	Flasque	Platte	Piastra	صفحة	20
21	92055441	1	'T' Piece	Pièce en T	'T'-Stück	Elemento a T	قطعة تائية	21
21a	92052763	2	Cable	Cable	Kabel	Cavo	كبل	21a
(22-45)	92052711	1	Swinging Arm Assy R.H.	Montage bras de balancement droit	Schwingarm Montage, rechts	Insieme braccio oscillante di destra	مجموعة الذراع الدوار الأيمن	(22-45)
22	92052737	1	Backplate R.H.	Flasque arrière droit	Hinterwand, rechts	Piastra posteriore di destra	صفحة خلفية يمين	22
(22a-45)	92052729	1	Swinging Arm Assy L.H.	Montage bras de balancement gauche	Schwingarm Montage, links	Insieme braccio oscillante di sinistra	مجموعة الذراع الدوار الأيسر	(22a-45)
22a	92052745	1	Backplate L.H.	Flasque arrière gauche	Hinterwand, links	Piastra posteriore di sinistra	صفحة خلفية يسرى	22a
23	92052851	2	Hub	Moyeu	Nabe	Mozzo	قب	23
24	92102615	2	Bearing	Roulement	Lager	Cuscinetto	محمل	24
25	92102540	2	Bearing	Roulement	Lager	Cuscinetto	محمل	25

TRAILER
EQUIPMENT

EQUIPEMENT
REMORQUE

FAHRWERK-
ZUBEHÖR

EQUIPAGGIAMENTO
DI TRAINO

معدات القطار

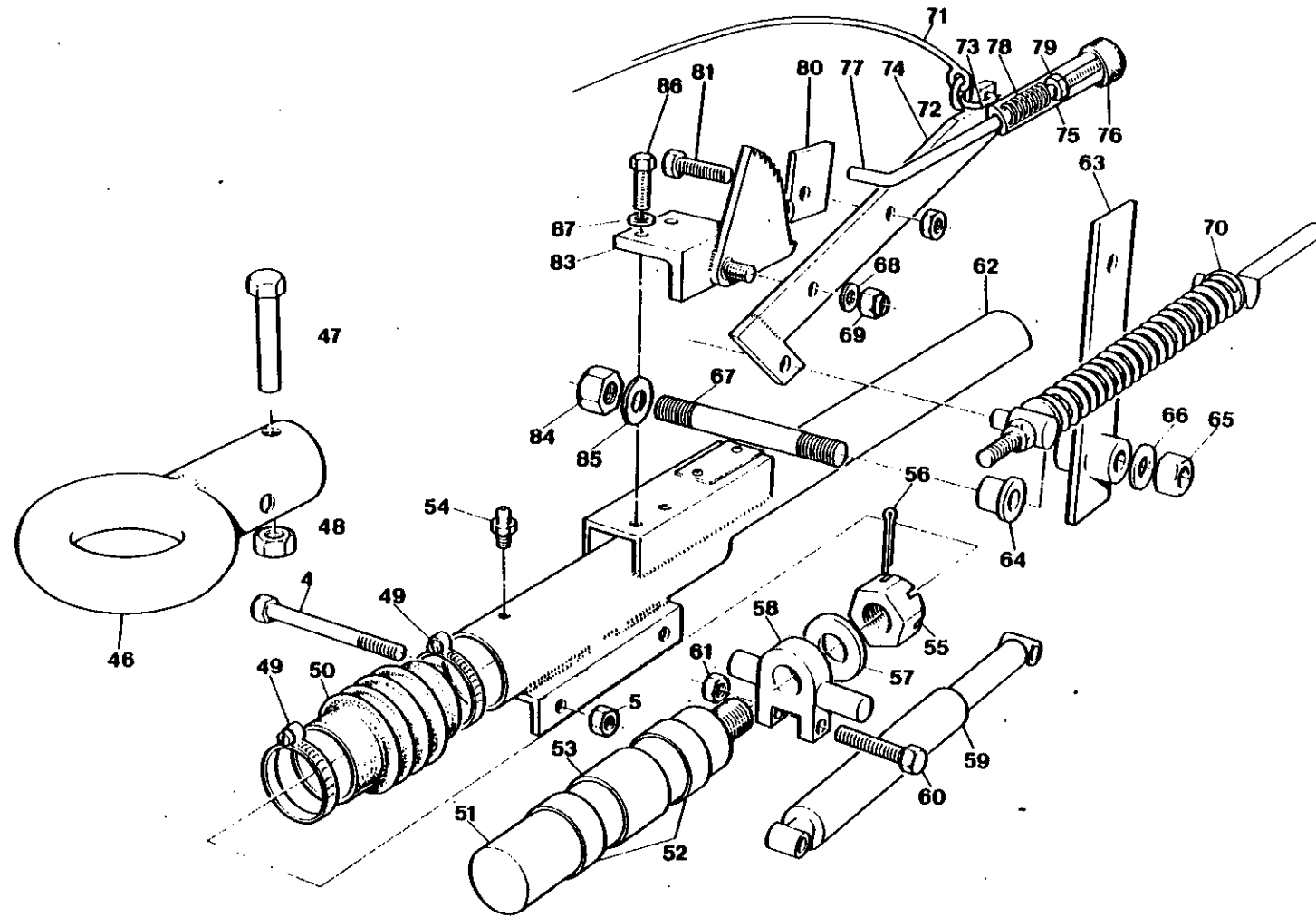

8.8.34

(M & E T-Bar EEC)

 INGERSOLL-RAND

Item	C.P.N.	Qty.	TRAILER EQUIPMENT	EQUIPEMENT REMORQUE	FAHRWERK- ZUBEHÖR	EQUIPAGGIAMENTO DI TRAINO	معدات القطار	
26	92102623	2	Seal	Joint d'étanchéité	Dichtung	Tenuta	حلقة مسيكة	26
27	92102581	2	Washer	Rondelle	Kissen	Rondella	فلكة	27
28	95391348	2	Nut	Ecrou	Mutter	Dado	صمولة	28
29	92334291	2	Pin	Goupille	Stift	Perno	نبلة	29
30	92102631	2	Cap	Bouchon	Aufsatz	Cappello	غطاء	30
31	92102607	8	Stud	Goujon	Zapfen	Perno	برغي عديم الرأس	31
32	92102599	8	Nut	Ecrou	Mutter	Dado	صمولة	32
33	92055680	2	Plug	Bouchon	Propfen	Tappo	سدادة	33
34	92052752	2	Bolt	Boulon	Schraube	Bullone	مسار ملولب	34
35	92052760	4	Adjusting Piece	Pièce d'ajustement	Einstellstück	Elemento di messa a punto	قطعة تضيق	35
36	92052778	12	Nut	Ecrou	Mutter	Dado	صمولة	36
37	92053768	2	Expander	Entretaise	Expander, Stützfederring	Espansore	ممدد	37
38	92052786	2	Carrier	Porteur	Träger	Piastra portante	حاملة	38
39	92052794	2	Shoe	Sabot	Schuh	Ganascia	نعل	39
40	92052802	2	Shoe	Sabot	Schuh	Ganascia	نعل	40
41	92052810	2	Spring	Ressort	Feder	Molla	نابض	41
42	92053818	2	Saddle	Reposoir	Sattel	Sella	سناد	42
43	92053826	4	Spring	Ressort	Feder	Molla	نابض	43
44	92052828	2	Spring	Ressort	Feder	Molla	نابض	44
45	92052836	2	Spring	Ressort	Feder	Molla	نابض	45
(46-87)	92052695	1	Overun Coupling Assy	Montage de dépassement	Freilaufkupplung	Accoppiamento freno ad inerzia	مجموعة قارئة القطورة	(46-87)
46	92055482	1	Eye	Oeil	Öse	Occhiello	عروة	46
47	92053867	2	Bolt	Boulon	Schraube	Bullone	مسار ملولب	47
48	92022763	2	Locknut	Contre-ecrou	Anschlagschraube	Controdado	صمولة زنق	48
49	95220901	2	Clip	Clip	Schelle	Fermaglio	مشبك	49
50	92055490	1	Boot	Coffre	Schuh	Parapolvere	حذاء	50
51	92053610	1	Shaft	Arbre	Welle	Pistoncino	عمود الادارة	51
52	92053628	2	Bush	Bague	Buchse	Boccola	جلبية	52
53	92053636	1	Spacer	Entretaise	Abstandstück	Distanziatore	مباعدة	53
54	92302058	2	Nipple	Mamelon droit	Nippel	Raccordo filettato	حلمة	54
55	95391348	1	Nut	Ecrou	Mutter	Dado	صمولة	55
56	92053644	1	Pin	Goupille	Stift	Perno	نبلة	56
57	95200093	1	Washer	Rondelle	Abdichtring	Rondella	فلكة	57
58	92053651	1	Carriage	Chariot	Schlitten	Carrello	حاملة	58
59	92053669	1	Damper	Amortisseur	Dämpfer	Ammortizzatore	مخمدة	59
60	92053883	2	Bolt	Boulon	Schraube	Bullone	مسار ملولب	60

8.8.35

M & E T-Bar EEC)

 INGERSOLL-RAND

Item	C.P.N.	Qty.	TRAILER EQUIPMENT	EQUIPEMENT REMORQUE	FAHRWERK- ZUBEHÖR	EQUIPAGGIAMENTO DI TRAINO	معدات القطر	
61	92022540	2	Locknut	Contre-écrou	Anschlagschraube	Controdado	صمولة زلق	61
62	92055565	1	Body	Bâti	Aufbau	Corpo	بدن	62
63	92055573	1	Lever	Levier	Hebel	Levetta	ذراع	63
64	92055581	1	Bush	Bague	Buchse	Boccola	جلبية	64
65	92022763	2	Nut	Ecrou	Mutter	Dado	صمولة	65
66	95064697	1	Washer	Rondelle	Abdichtring	Rondella	فلكة	66
67	92055607	1	Pin	Goupille	Stift	Perno	نبلة	67
68	92008119	1	Washer	Rondelle	Abdichtring	Rondella	فلكة	68
69	95077442	1	Nut	Ecrou	Mutter	Dado	صمولة	69
70	92055623	1	Spring	Ressort	Feder	Molla	نابض	70
71	92055631	1	Cable	Cable	Kabel	Cavo	كبل	71
72	92055649	1	Ring	Segment	Ring	Anello	حلقة	72
73	92055656	1	Shackle	Maillon	Lasche	'Biscottino'	شكال	73
(74-87)	92055615	1	Handbrake Lever Assy.	Montage levier du frein à main	Handbremshebel Montage	Levetta del freno a mano	مجموعة ذراع فرملة اليد	(74-87)
74	92053909	1	Lever	Levier	Hebel	Levetta	ذراع	74
75	92053917	1	Handle	Poignée	Griff	Impugnatura	مقبض	75
76	92053925	1	Button	Bouton	Knopf	Pulsante	زر	76
77	92053933	1	Slide Rod	Tige de coulissement	Schieberstange	Asticella scorrevole	ذراع الصمام المنزلق	77
78	92053941	1	Spring	Ressort	Feder	Molla	نابض	78
79	92274828	1	Nut	Ecrou	Mutter	Dado	صمولة	79
80	92053958	1	Pawl	Cliquet	Sperrklinke	Dente d'arresto	سقاطة	80
81	92272343	1	Setscrew	Vis	Anschlagschraube	Vite di fermo	مسام تثبيت ملولب	81
82	92271576	1	Nut	Ecrou	Mutter	Dado	صمولة	82
83	92053966	1	Ratchet	Secteur denté	Ratsche	Nottolino	سقاطة	83
84	95064705	1	Washer	Rondelle	Abdichtring	Rondella	فلكة	84
85	95077442	1	Nut	Ecrou	Mutter	Dado	صمولة	85
86	92272301	2	Setscrew	Vis	Anschlagschraube	Vite di fermo	مسام تثبيت ملولب	86
87	95081857	2	Spring Washer	Rondelle élastique	Federdichtung	Rondella elastica	فلكة نابضية	87
(88-89)	92173525	2	Wheel & Tyre Assy	Montage roue et pneu	Rad- und Reifen Montage	Insieme ruote e pneumatici	مجموعة عجلة واطار	(88-89)
88	92441062	2	Wheel	Roue	Rad	Ruota	عجلة	88
89	92454883	2	Tyre	Pneu	Reifen	Pneumatico	اطار	89
90	92280940	4	Setscrew	Vis	Anschlagschraube	Vite di fermo	مسام تثبيت ملولب	90
91	92311695	4	Nut	Ecrou	Mutter	Dado	صمولة	91
92	90103185	2	Setscrew	Vis	Anschlagschraube	Vite di fermo	مسام تثبيت ملولب	92
93	92304575	2	Nut	Ecrou	Mutter	Dado	صمولة	93
94	92329341	2	Washer	Rondella	Abdichtring	Rondella	فلكة	94

Item	C.P.N.	Qty.	TRAILER EQUIPMENT	EQUIPEMENT REMORQUE	FAHRWERK- ZUBEHÖR	EQUIPAGGIAMENTO DI TRAINO	معدات القطر	
95	92083658	1	Clamp	Collier	Schlauchschelle	Fascetta	قامطة	95
96	92083641	1	Clamp	Collier	Schlauchschelle	Fascetta	قامطة	96
(97-101)	92186030	1	Prop Stand Assy	Montage de béquille	Anhebevorrichtung	Insieme gamba di sostegno	مجموعة حامل دعامة	(97-101)
97	92186048	1	Prop Stand	Béquille	Heber	Gamba di sostegno	حامل دعامة	97
98	92186055	1	Bracket	Equerre	Bügel	Braccio di sostegno	كتيفة	98
99	92186063	1	Pad	Coussinet	Konsole	Tampone	حشية	99
100	92186021	1	Handle	Poignée	Griff	Maniglia	مقبض	100
101	90103185	2	Setscrew	Vis	Anschlagschraube	Vite di fermo	مسامر تثبيت ملولب	101

TRAILER
EQUIPMENT

EQUIPEMENT
REMORQUE

FAHRWERK-
ZUBEHÖR

EQUIPAGGIAMENTO
DI TRAIINO

معدات القطار

1

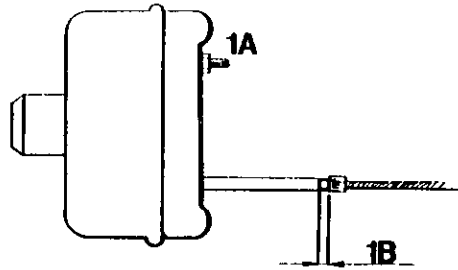

3

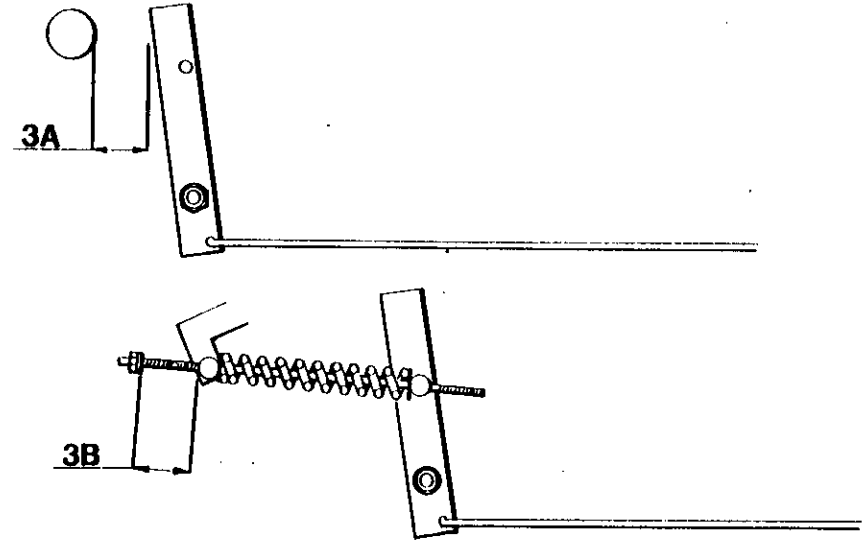

2

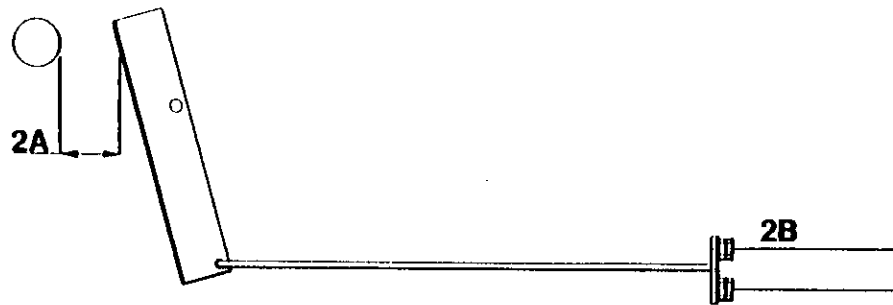

4

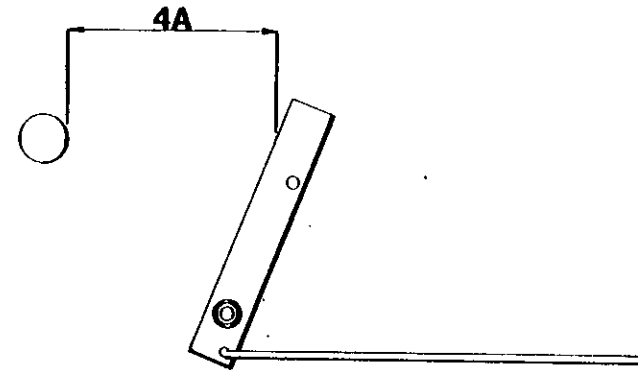

8.8.38

(M & E T-Bar EEC Brake Adjustment)

 INGERSOLL-RAND

**TRAILER
EQUIPMENT**

1a Tighten nut until solid. Release till adjusted (Approx. 2-3 turns).

1b Cable movement should be 3-5 mm.

2a 25 mm Movement

2b Adjust cables to give approximately 25 mm.

3a With handbrake on first notch distance should be approximately 65 mm.

3b With handbrake on first notch, the spring store should compress to 40 mm to 50 mm.

4a When unit gets a server push backwards while parked: Brakes adopt their reverse mode and spring store extends to retain parked condition. Handbrake will then feel less tensioned - but unit will stay parked.

**EQUIPEMENT
REMORQUE**

1a Serrer l'écrou très fortement. Relâcher jusqu'à l'ajustement. (Approx. 2 - 3 hours).

1b Le mouvement du câble devrait être de 3 - 5 mm.

2a 25 mm de mouvement.

2b Ajuster les câbles pour donner environ 25 mm.

3a Avec le frein sur le premier cran, la distance devrait être de 65 mm.

3b Avec le frein sur le premier cran, la chambre de ressort devrait se comprimer jusqu'à 40 ou 50 mm.

4a Quand l'ensemble subit une forte poussée arrière à l'arrêt Les freins adoptent leur mode arrière et la chambre du ressort s'étend pour garder sa position à l'arrêt. Le frein à main donnera l'impression d'être moins tendu - mais l'ensemble restera stable.

**FAHRWERK-
ZUBEHÖR**

1a Mutter fest anziehen. Bis zur Einstellung lösen. (ca.2-3 Umdrehungen).

1b Die Bewegungsfreiheit des Kabels sollte 3-5 mm betragen

2a 25mm Bewegungsfreit

2b. Kabel auf ca 25 mm Spielraum einstellen.

3a Bei bis zur ersten Einrastung angezogener Handbremse sollte die Einferrnung ca. 65mm betragen.

3b Bei bis zur ersten Einrastung angezogener Handbremse sollte sich die Federung auf 40mm bis 50mm zusammenpressen lassen.

4a Wenn die Anlage in geparkter Position einen starken stoß nach rückwärts erhält : Die Bremsen gehen in Rückwärtsstellung und die Federung dehnt sich, um die geparkte Position beizubehalten. Die handbremse steht dann fühlungsmässig unter geringerer Spannung - doch die Anlage verbleibt in geparkter Position.

**EQUIPAGGIAMENTO
DI TRAINO**

1a Stringere il dado fino al massimo. Sbloccarlo fino alla messa a punto (corrispondente circa a 2 o 3 giri).

1b La libertà di movimento del cavo dev' essere fra 3 e 5 millimetri.

2a Spostamento di 25 mm.

2b Regolare i cavi in modo da arrivare a circa 25 mm.

3a Con il freno a mano impostato sulla prima tacca, la distanza dev' essere circa 65 mm.

3b Con il freno a mano impostato sulla prima tacca, la molla deve comprimersi fra circa i 40 e 50 mm.

4a Se tutto il complesso subisce un'enorme spinta all'indietro mentre si trova parcheggiato : i freni s'impostano in senso inverso e la molla si estende in modo da mantenere la posizione di parcheggio. Il freno a mano darà la sensazione di essere sotto poca tensione - ma tutto il complesso continuerà a rimanere parcheggiato.

معدات القطر

1 أ ازنق الصمولة إلى أن تصبح ثابتة . سبب حتى الضيق .

(حوالي 2 - 3 لفات)

1 ب مجال حركة الكبل يجب أن يكون 3 - 5 مم

2 أ حركة بقدر 25 مم

2 ب اضبط الكبلات لتوفر 25 مم تقريبا

3 أ يجب أن تكون المسافة 65 مم تقريبا عندما تكون فرملة اليد في النقرة الأولى .

3 ب يجب أن يتضخم مقدار النابض إلى 40 مم إلى 50 مم عندما تكون فرملة اليد في النقرة الأولى .

4 أ عندما تتلقى الوحدة دفعة شديدة نحو الخلف وهي متوقفة : تتخذ الفرامل أسلوبها العاكس ويمتد مقدار النابض ليستقي وضع التوقف . تصبح فرملة اليد حينئذ أقل توترا . ولكن الوحدة تبقى متوقفة .

Item	C.P.N.	Qty.	RECOMMENDED SPARE PARTS AND MAINTENANCE/SERVICE KITS	PIÈCES DE RECHANGE RECOMMANDEES ET KITS D'ENTRETIEN	EMFOHLENE ERSATZ-TEILE WARTUNGS- UND INSPEKTIONS-SÄTZE	SERIE DI RICAMBI CONSIGLIATI KIT DE SERVIZIO	قطع الغيار الموصى بها وصناديق أدوات الصيانة/الخدمة
—	92114198	—	500 Hour Service Kit	Lot D'entretien pour 500 Heures de Marche	Reparatursatz fuer 500—STD. — Inspektion	Serie Ricambi per 500 Ore di Esercizio	
1	92147453	2	Air Filter Element	Element—Systeme D'aspiration	Filter Einsatz, Lufteinlass	Cartuccia— Filtro Aspirazione	عنصر مرشح الهواء 1
2	92118678	1	Oil Filter Element Compressor	Element—Filtre à huile Compresseur	Filter Einsatz — Kompressor-öl	Cartuccia— Filtro Olio Compressore	عنصر مرشح زيت الضاغط 2
3	35292358	1	Oil Filter Element Engine	Element filtre à huile Moteur	Filter Einsatz — Motor-öl	Cartuccia— Filtro Olio Motore	عنصر مرشح زيت المحرك 3
4	35292366	1	Fuel Filter Element Engine	Element de filtre à gas oil, Moteur	Filter Einsatz für Kraftstoff, Motor	Cartuccia— Filtro Nafta, Motore	عنصر مرشح وقود المحرك 4

Item	C.P.N.	Qty.	RECOMMENDED SPARE PARTS AND MAINTENANCE/SERVICE KITS	PIECES DE RECHANGE RECOMMANDEES ET KITS D'ENTRETIEN	EMFOHLENE ERSATZ-TEILE WARTUNGS- UND INSPEKTIONS-SÄTZE	SERIE DI RICAMBI CONSIGLIATI KIT DE SERVIZIO	قطع الغيار الموصى بها وصناديق أدوات الصيانة/الخدمة.	
1	92089408		Complete Gasket Set	Pochette de Joint Compl.	Kompl. Dichtungssatz	Serie Compl. di Guarnizioni	طقم كامل من حشيات منع التسرب	1
2	92118678	2	Gasket, Butterfly Valve	Joint, Valve Papillon	Dichtung, Lufteinlass Vent	Guarnizione, Vlv. a Farfalla	حشية الصمام الخانق ذي القرص	2
3	35294610	1	Gasket, Valve Shutoff	Joint, Soupape D'Arrêt D'Huile	Dichtung, Ölstop-Ventil	Guarnizione, Vlv. Intercettazione	حشية صمام القطع	3
5	35288943	2	Gasket, Check Valve	Joint, Clapet	Dichtung, Luftauslassvent	Guarnizione, Vlv. di Non	حشية الصمام غير المرجع	5
6	35301761	1	Seal, Oil	Joint D'Etanchéité	Gleitrindichtung	Paraolio, Kompr.	ختم منع تسرب الزيت	6
7	95086310	2	O Ring	Joint Torique	O-Ring	O-Ring	حلفة مستديرة	7
8	35577162	1	Gasket, Rear Brg. Hsg.	Joint, Boiter Roul. Arr.	Dichtung f. Hinteres Lagergehäuse	Guarnizione, Coperch. Post.	حشية مبيت المحمل الخلفي	8
9	35577196	1	Gasket, Gear Case	Joint, Carter de Rotor	Dichtung f. Rotor Gehäuse	Guarnizione, Incastellatura	حشية صندوق التروس	9
10	35593490	1	Seal, Oil	Joint D'Etanchéité	Gleitrindichtung	Paraolio, Kompr.	ختم منع تسرب الزيت	10
11	35579598	1	Gasket, Oil Temp. Valve	Joint, Valve de Températ. Huile	Dichtung f. Olumleitungs-ventil	Guarnizione Valvola Bypass Olio	حشية صمام درجة حرارة الزيت	11
12	35288414	1	Gasket, Valve Cover	Joint, Vlv. By-Pass Couvercle	Dichtung f. Deckel	Guarnizione, Vlv. By-Pass Olio	حشية غطاء الصمام	12
13	35584242	1	Gasket, Bypass Valve	Joint, Vlv. By-Pass de Temp.	Dichtung f. Olumleitungs-ventil	Guarnizione, Vlv. By-Pass Olio	حشية صمام التحويل	13
14	92128875	1	Gasket, Sep. Tank	Joint, Reservoir Separateur	Dichtung f. Ölabscheider-kessel	Guarnizione, Serbat. Sep.	حشية الخزان الفاصل	14
15	95086559	1	O Ring Min. Pressure Vlv	Joint Torique, Soupape Min. de Press.	O-Ring	O-Ring, Vlv. di Min. Press	حلفة مستديرة لصمام الضغط الاذن	15
16	35294628	1	Gasket, Min. Pressure Vlv	Joint, Soupape Min. de Pres	Dichtung f. Druckbegr. ventil	Guarnizione, Vlv. di Min. Press.	حشية صمام الضغط الاذن	16
18	35279942	1	O Ring	Joint Torique	O-Ring	O-Ring	حلفة مستديرة	18
19	35293760	1	Gasket, Engine Exhaust	Joint, Systeme Echappment	Dichtung f. Auspuff	Guarnizione, Silenziatore di Scarico	حشية عادم المحرك	19
20	95018180	1	O Ring	Joint Torique	O-Ring	O-Ring	حلفة مستديرة	20
21	35287457	1	Gasket	Joint	Dichtung	Guarnizione	حشية مانعة للتسرب	21
22	35588607	1	Gasket - Piston Housing	Joint, Piston	Dichtung	Guarnizione, Pistone	حشية مبيت الكباس	22

Item	C.P.N.	Qty.	RECOMMENDED SPARE PARTS AND MAINTENANCE/SERVICE KITS	PIECES DE RECHANGE RECOMMANDEES ET KITS D'ENTRETIEN	EMFOHLENE ERSATZ-TEILE WARTUNGS- UND INSPEKTIONS-SÄTZE	SERIE DI RICAMBI CONSIGLIATI KIT DE SERVIZIO	قطع الغيار الموصى بها وصناديق أدوات الصيانة/الخدمة	
23	95018180	1	O-Ring	Joint Torique	O-Ring	O-Ring	حلقة مستديرة	23
24	35287457	1	Gasket	Joint	Dichtung	Guarnizione	حشية مانعة للتسرب	24

8.9.2

Item	C.P.N.	Qty.	RECOMMENDES SPARE PARTS AND MAINTENANCE/SERVICE KITS	PIECES DE RECHANGE RECOMMANDEES ET KITS D'ENTRETIEN	EMPFOHLENE ERSATZ-TEILE WARTUNGS- UND INSPEKTIONS-SATZE	SERIE DI RICAMBI CONSIGLIATI KIT DE SERVIZIO	قطع الغيار الموصى بها وصناديق أدوات الصيانة/ الخدمة	
1	92089416		Recommended Spares Set - Basic (P175WD)	Lot de Base de Pièces Detachées Recommandé	Empfohl, Rep. Satz: Kleiner Rep. Satz	Ricambi Raccomandati Stock Min.	طقم قطع الغيار الاساسية الموصى بها (175 دبلو دي)	1
2	92089408	1	Complete Gasket Set	Pochette de Joints Complète	Kompl. Dichtungssatz	Serie Compl. di Guarnizioni	طقم حشيات كامل	2
3	92118678	4	Oil Filter Element, Compressor	Element, Filtre à Huile Compresseur	Filter-Einsatz, Kompr. Öl	Cartuccia, Filtro Olio Compr.	عنصر مرشح زيت الضاغط	3
4	92147453	1	Air Filter Element	Elément de Filtre d'Aspiration	Filter-Einsatz, Lufteinlass	Cartuccia, Filtro Aria	عنصر مرشح الهواء	4
5	35292358	5	Oil Filter Element, Engine	Elément de Filtre à Huile Moteur	Filter-Einsatz, Motor-Öl	Cartuccia, Filtro Olio Motore	عنصر مرشح زيت المحرك	5
6	35292366	2	Fuel Filter Element, Engine	Elément de Filtre à Gas Oil	Filter-Einsatz, Kraftstoff Oil	Cartuccia, Filtro Nafta Motore	عنصر مرشح وقود المحرك	6

Item	C.P.N.	Qty.	RECOMMENDED SPARE PARTS AND MAINTENANCE/SERVICE KITS	PIÈCES DE RECHANGE RECOMMANDEES ET KITS D'ENTRETIEN	EMFOHLENE ERSATZ-TEILE WARTUNGS- UND INSPEKTIONS-SÄTZE	SERIE DI RICAMBI CONSIGLIATI KIT DE SERVIZIO	قطع الغيار الموصى بها وصناديق أدوات الصيانة/الخدمة	
1	92089424		Recommended Spares Set -- Intermediate-	Lot Intermédiaire de Pièces Détachées Recommandé	Empfohl. Rep. Satz : Mittl	Ricambi Raccomandati: Stock Normale	طقم قطع الغيار المتوسطة الموصى بها	1
2	92089416	1	Recommended Spares Set -- Basic	Lot de Base de Pieces Détachées Recommandé	Empfohl. Rep Satz : Kleiner	Ricambi Raccomandati: Stock Minimo	طقم قطع الغيار الأساسية الموصى بها	2
3	92120013	1	Cap, Fuel Tank	Bouchon de Reservoir Gas Oil	Tankverschluss	Tappo, Serbatoio Nafta	غطاء فتحة خزان الوقود	3
4	92101013	1	Cap, Rain	Chapeau Anti-Pluie	Regenkappe	Parapioggia	غطاء، منه دخول المطر	4
5	35584689	1	Air Cylinder	Vérin Pneumatique	Luftzylinder	Cilindro Pneumatico	اسطوانة الهواء	5
6	35288885	1	Bushing .381 D x .62 lg.	Bague	Buchse	Bussola	جلبة قطر ٠.٣٨١ x طول ٠.٦٢	6
7	35300532	1	Rod End Bearing	Chape	Gelenkstück Reglergest	Cuscinetto	عمل طرف القضيب	7
8	35322452	1	Rod End Bearing Bushing	Bague	Buchse, Felenkstück	Bussola	جلبة عمل طرف القضيب	8
9	35322445	1	Guide Rod Spring	Ressort	Feder	Molla	نابض القضيب الدليل	9
10	92169630	1	Ball Joint	Rotule	Dicht-Kugel	Snodo	وصلة كروية	10
11	95245288	1	Nut 7/16" Unf.	Écrou	Mutter	Dado	صمولة ١٦/٧ بوصة حسب التماس الموحد للولبة الدقيقة	11
12	92304500	1	Nut, Hex. M6	Écrou	Mutter	Dado	صمولة سداسية قياس ٦	12
13	95245296	1	Nut	Écrou	Mutter	Dado	صمولة	13
14	35322437	1	Mount, Spring	Support	Feder, Konsole	Supporto	حامل النابض	14
15	35322403	1	Spring	Ressort	Feder	Molla	نابض	15
16	35322411	1	Spring	Ressort	Feder	Molla	نابض	16
17	35324664	1	Collar	Bague	Haltering	Fermo	طوق	17
18	35318708	1	Thermostat, Valve, Temp	Element, Valve Bypass de Température	Thermostat, Ölum. Ventil	Bulbo, Termost.-Valvola Bypass Olio	ترموستات صمام درجة الحرارة	18
19	35288448	1	Ball, 9mm	Bille, Valve Bypass de Temperature	Kugel, Ölum Ventil	Sfera, Termost.-Valvola Bypass Olio	كرة ٩ ملم	19
20	35289040	1	Spring	Ressort, Valve Bypass de Température	Feder	Molla	نابض	20
21	92077601	1	Element, Separator	Element Séparateur	Ölabscheider-Einsatz	Carticcia, Serbatoio Separatore	عنصر الفاصل	21
22	92095363	1	Gauge, Sight, Oil Level	Tube Niveau en Verre	Ölstandsanzeiger	Indicatore, Livello Olio	مقياس بيان مستوى الزيت	22
23	92147842	1	Valve, Vacuator, Small (Engine)	Jauge d'Évacuateur, Moteur	Vakuumpappe, Lufteinl.-Motor	Scaricatore, Contr. Polveri-Motore	صمام التفريغ الصغير (المحرك)	23
24	92147511	1	Valve, Vacuator, Large (Air End)	Jauge d'Évacuateur, Compresseur	Vakuumpappe, Lufteinl.-Kompr.	Scaricatore, Contr. Polveri-Compr.	صمام التفريغ الكبير (طرف خروج الهواء)	24
25	92086156	1	Switch, Temp. No Olive	Sécurité de Temp.	Temp. Schutzschalter	Termostato A.T.	مفتاح درجة الحرارة (دون حبة)	25
26	35577733	1	Switch, Mag. 12v	Relais	Magnetschalter	Interrutt. Solenoide	مفتاح مغناطيسي ١٢ فلت	26
27	32395268	1	Gauge, Disch. Pressure	Manomètre	Druckmanometer	Manometro	مقياس تصريف الضغط	27

Item	C.P.N.	Qty.	RECOMMENDED SPARE PARTS AND MAINTENANCE/SERVICE KITS	PIÈCES DE RECHANGE RECOMMANDEES ET KITS D'ENTRETIEN	EMFOHLENE ERSATZ-TEILE WARTUNGS- UND INSPEKTIONS-SÄTZE	SERIE DI RICAMBI CONSIGLIATI KIT DE SERVIZIO	قطع الغيار الموصى بها وصناديق أدوات الصيانة/الخدمة	
28	92395276	1	Backing Ring	Joint	Haltering	Anello di Fermo	حلقة دعم	28
29	36724458	1	Assy. Circuit Board	Circuit Imprimé	Elektr. Steuerrel	Scheda Modulo	مجموعة لوحة الدارات الكهربائية	29
30	92480177	1	Switch, Oil Pressure	Sécurité de Pression d'Huile	Öl-Druckschalter	Interrutt. Pressione B.P. Olio	مفتاح ضغط الزيت	30
	92079565	1	Solenoid Valve	* Électrovanne	Magnet Ventit	Solen Valvola	صمام بلف لولبي	

Item	C.P.N.	Qty.	RECOMMENDED SPARE PARTS AND MAINTENANCE/SERVICE KITS	PIÈCES DE RECHANGE RECOMMANDEES ET KITS D'ENTRETIEN	EMFOHLENE ERSATZ-TEILE WARTUNGS- UND INSPEKTIONS-SÄTZE	SERIE DI RICAMBI CONSIGLIATI KIT DE SERVIZIO	قطع الغيار الموصى بها وصناديق أدوات الصيانة/الخدمة	
1	92089432		Recommended Spares Set – Major	Lot Principal de Pieces Detach. Recomm.	Empfohl. Rep. Satz : Grosser.	Ricambi Raccomm: Stock Massimo	قطع الغيار الاساسية الموصى بها	1
2	92089424	1	Recommended Spares Set – Intermediate	Lot Intermed. de Pieces Detach. Recomm.	Empfohl. Rep. Satz : Middle	Ricambi Raccomm: Stock Normali	قطع الغيار المتوسطة الموصى بها	2
3	35287838	3	Mount, Rubber, 30-200	Silent. Bloc	Schwingungs Dämpfer	Antivibrante	حامل مطاطي ٣٠ ٢٠٠	3
4	92121367	1	Hub, Drive Coupling Assy	Moyeu D'Entrainement	Antriebs Kupplung Kompl.	Campana, Accoppiamento	محور مجموعة قارنة التدوير	4
5	35108109	1	Bearing	Roulement	Rollenlager	Cuscinetto	محمل	5
6	35579226	1	Drive Shaft	Arbre D'Entrainement	Getrieberäder-Satz	Albero Primario	عمود الادارة	6
7	35287622	2	Key	Clavette	Passfeder	Chiavetta	مفتاح	7
8	35287614	1	Spacer	Entretoise	Distanzring	Distanziale	فلكة مباعدة	8
9	35289180	1	Bearing, Roller	Roulement à Rouleaux	Rollenlager	Cuscinetto	محمل دلفيني	9
10	95223772	1	Ring, Retaining	Anneau de Retenue	Seegerring	Annello Elastico	حلقة احتجاز	10
11	35287598	1	Spacer	Entretoise	Distanzring	Distanziale	فلكة مباعدة	11
12	35297134	2	Bearing, Taper Roller	Roulement a Rouleaux	Rollenlager	Cuscinetto	محمل دلفيني مستدق	12
13	35289479	1	Ring, Retaining	Anneau de Retenue	Seegerring	Anello Elastico	حلقة احتجاز	13
14	35297142	1	Bearing, Taper Roller	Roulement a Rouleaux	Rollenlager	Cuscinetto	محمل دلفيني مستدق	14
15	35305689	1	Key, Driven	Clavette	Passfeder	Chiavetta	مفتاح مدار	15
16	35287671	2	Pin, Dowel	Pion de Centrage	Zyl.-Stift.	Grano di Riferim.	مسامر دسر	16
17	35287689	2	Pin, Dowel	Pion de Centrage	Zyl.-Stift.	Grano di Riferim.	مسامر دسر	17
18	35291012	1	Key, Fan Shaft	Clavette	Passfeder	Chiavetta	مفتاح جذع المروحة	18
19	35297159	4	Bearing, Taper Roller	Roulement a Rouleaux	Rollenlager	Cuscinetto	محمل دلفيني مستدق	19
20	35287697	2	Locknut	Écrou	Nutmütter	Ghiera	صمولة زنق	20
21	35301738	1	Sleeve, Shaft	Douille	Wellenbuchse	Bussola	حلية الجذع	21
22	35811520	1	Valve Assy, Oil Temp	Valve de Temp. Huile	Ölumlleitungsventil, Kompl.	Valvola By-Pass-Olio	مجموعة صمام درجة حرارة الزيت	22
23	36718732	1	Valve Assy, Unloader	Valve de Mise a Vide Complète	Lufteinlassventil, Kompl.	Valvola a Farfalla	مجموعة صمام التفريغ	23
24	92106277	1	Elbow, 180° Rubber	Coude 180° D'Aspiration	Lufteinlassstück, 90°	Gomito 180° Amm. Aria	مرفق مطاطي ١٨٠ درجة	24
25	35582956	1	Connector, Intake, Eng. Air	Tube D'Aspiration, Moteur	Schlauch, Lufteinlass-Motor	Tubazione, Amm. Aria	وصلة ادخال الهواء إلى المحرك	25
26	92181189	1	Cable, Engine Stop	Poignée et Cable Contrôle de Vitesse	Abstellzug	Flessible Arresto	كبل توقف المحرك	26
27	92259407	1	Valve, Safety	Soupape de Sécurité	Sicherheitsventil	Vlv. di Sicurezza	صمام الأمان	27
28	35588847	1	Valve Assy, Min. Pressure	Soupape Min de Press.	Druckbegr.-ventil	Vlv. di Min. Press.	مجموعة صمام الضغط الأدنى	28
29	35322379	1	Valve, Blowdown	Vanne Mise à Vide	Abblasventil	Vlv. Autom di Scarico	صمام تصريف الماء	29
30	92103928	1	Cable, Battery – Pos.	Cable de Batt. Pos.	Plus-Kabel, Batterie	Cavo, Polo Positivo	كبل البطارية الموجب	30
31	92103936	1	Cable, Battery – Neg.	Cable de Batt. Neg.	Minus-Kabl, Batterie	Cavo, Polo Negativo	كبل البطارية السالب	31
32	92306901	1	Hourmeter	Compteur D'Heures	Betriebsst.-Zähler	Contaore	عداد الساعات	32

Item	C.P.N.	Qty.	RECOMMENDED SPARE PARTS AND MAINTENANCE/SERVICE KITS	PIECES DE RECHANGE RECOMMANDEES ET KITS D'ENTRETIEN	EMFOHLENE ERSATZ-TEILE WARTUNGS- UND INSPEKTIONS-SÄTZE	SERIE DI RICAMBI CONSIGLIATI KIT DE SERVIZIO	قطع الغيار الموصى بها وصناديق أدوات الصيانة/الخدمة	
33	35583210	1	Valve, Two-way 90°	Robinet 2--Voies	Z-Wegeventil	Valv. 2 -- Vie	صمام ثنائي المسلك ٩٠ درجة	33
34	92311620	1	Switch, Start, Ign. Bypass	Interrupteur	Ein-Aus-Schalter	Interruttore	مفتاح تحويل اشعال باديء التشغيل	34
35	35255553	2	Switch, Pushbutton Start	Connecteur	Druckknopfschalter	Pulsante Avviamento	مفتاح بزر كبس لبدء التشغيل	35
36	92136647	1	Relay	Relais	Relais	Relais	مرحل	36

